



Bosnia and Herzegovina
Federation of Bosnia and Herzegovina

CANTON SARAJEVO
Ministry of Traffic

U skladu sa članom 20. stav (1) Zakona o javnom prijevoza putnika u Kantonu Sarajevo ("Službene novine Kantona Sarajevo", broj 1/22), Ministarstvo saobraćaja Kantona Sarajevo objavljuje:

JAVNI POZIV

ZA IZBOR OPERATERA NA 9 (DEVET) LINIJA JAVNOG LINIJSKOG PRIJEVOZA PUTNIKA U KANTONU SARAJEVO

OPĆI PODACI

1. Podaci o nadležnom organu za registraciju linija koje su predmet javnog poziva

Nadležni organ: Ministarstvo saobraćaja Kantona Sarajevo
Adresa: Reisa Džemaludina Čauševića 1, Sarajevo
IDB/JIB: 4200663690004
Telefon: 033/562-058
Faks: 033/562-059
Web adresa: <http://ms.ks.gov.ba>

2. Kontakt osoba

Kontakt osoba: Amila Vrbić
Telefon: 033/562-152
Faks: 033/562-059
e-mail: amila.vrbic@ks.gov.ba

3. Opis predmeta javnog poziva

Predmet javnog poziva je izbor operatera (prijevoznika) na 9 (devet) linija "Mreže javnog linijskog prijevoza putnika na području Kantona Sarajevo", i to :

1. Autobuska linija broj 17 Dom Armije – Breka;
2. Autobuska linija broj 17b Dom Armije – Breka 2;
3. Autobuska linija broj 27b Ilidža – Kovači (Hrasnica);
4. Autobuska linija broj 20 Park – Jagomir;
5. Autobuska linija broj 29 Sutjeska – Kamenica;
6. Autobuska linija broj 36 Nedžarići – Naselje Aerodrom;

7. Autobuska linija broj 15 Željeznička stanica – Buća potok;
8. Autobuska linija broj 49 Ilidža – Otes – Bare – Doglodi i
9. Minibuska linija 98 Latinska ćuprija – Trebević.

4. Podjela na grupe linija (u daljem tekstu: GRUPA)

Podjela na "GRUPE" je izvršena na slijedeći način:

GRUPA 1: linija broj 17 Dom Armije – Breka, linija broj 17b Dom Armije – Breka 2, linija broj 27b Ilidža – Kovači (Hrasnica), linija broj 20 Park – Jagomir i linija broj 29 Sutjeska – Kamenica.

GRUPA 2: linija broj 36 Nedžarići – Naselje Aerodrom, linija broj 15 Željeznička stanica – Buća potok, linija broj 49 Ilidža – Otes – Bare – Doglodi i linija broj 98 Latinska ćuprija – Trebević.

Prijevoznici mogu dostaviti prijavu za jednu ili za sve GRUPE.

Za svaku GRUPU podnosi se posebna prijava. U prijavi unutar GRUPE moraju biti ponuđene sve stavke na način kako je definisano Prilogom I ovog javnog poziva.

Prijevoznici su obavezni dostaviti prijavu za jednu GRUPU ili za sve GRUPE, tako da u okviru jedne GRUPE dostave prijavu za sve linije iz te GRUPE, u suprotnom, prijava za tu GRUPU bit će odbačena.

Prijevoznik za svaku GRUPU može dostaviti samo jednu prijavu. Prijave prijevoznika koji preda ili učestvuje sa više prijava, samostalno ili u okviru grupe ponuđača za istu GRUPU, bit će odbačene.

Prijava za svaku GRUPU se pakuje u posebnoj koverti/paketu na kojoj mora biti naznačeno na koju GRUPU se prijava odnosi, nakon čega se prijave za više GRUPA zajedno pakuju u jednu zajedničku kovertu ili paket.

Prijevoznici koji dostavljaju prijavu za jednu GRUPU ili za sve GRUPE, dokumentaciju koja je zajednička za sve GRUPE, dostavljaju uz dokumentaciju uz GRUPU koja je prva po redoslijedu od GRUPE 1 do 2.

Odbit će se prijava u slučaju da je neki prijevoznik kao dokaz dostavio podatke o vozilu ili vozaču koji su identični sa podacima na osnovu kojih je u nekoj od prethodnih GRUPA odabran kao najpovoljniji.

Prijave se otvaraju slijedećim redoslijedom, i to: GRUPA 1, GRUPA 2.

Redoslijed otvaranja prijava za svaku GRUPU je počev od prve zaprimljene prijave kod nadležnog organa - Ministarstva saobraćaja Kantona Sarajevo pa nadalje.

5. Potreban broj vozila

Broj vozila kao uslov za učešće na javnom pozivu iskazan je u Prilogu I, a koji je sastavni dio ovog javnog poziva.

6. Tehničke specifikacije

Elementi linija: red vožnje, rang linija, period održavanja, karakter linija i dužina linija koje su predmet javnog poziva dati su u Prilogu I ovog javnog poziva.

7. Mjesto pružanja usluga

Kao u Prilogu I ovog javnog poziva - grafički prikaz trase (itinerer) linija.

8. Rok izvršenja usluga

Registracija redova vožnje se vrši za period do tri (3) godine.

Red vožnje je potrebno otpočeti održavati u roku od 5 (pet) dana od dana zaprimanja rješenja o registraciji reda vožnje.

U slučaju da prijevoznik ne otpočne obavljati javni prevoz putnika u javnom linijskom prijevozu po registrovanom redu vožnje u roku od 5 (pet) dana od dana njegovog stupanja na snagu, isti će se brisati iz registra redova vožnje kao i svi redovi vožnje iz GRUPE u kojem je i red vožnje koji se nije otpočeo obavljati u roku od 5 (pet) dana od dana njegovog stupanja na snagu.

U slučaju da prijevoznik:

- a) neredovno održava linije, što podrazumijeva da prijevoznik ne održava registrovani red vožnje ili jedan od polazaka neprekidno duže od 5 (pet) dana ili u različitim vremenskim razmacima duže od 10 (deset) dana tokom perioda važenja reda vožnje,
- b) neuredno održava linije, što podrazumijeva da prijevoznik ne koristi terminal, terminus, stanicu ili stajalište upisano u registrovani red vožnje, koristi stajalište za izlazak ili ulazak putnika, a isto nije upisano u registrovani red vožnje, ne pridržava se itinerera iz registrovanog reda vožnje, dolazi na terminal, terminus ili stajalište prije vremena upisanog u registrovanom redu vožnje, polazi ranije ili kasni u dolasku na terminal, terminus ili stajalište više od 10 minuta,
- c) pismeno podnese zahtjev nadležnom organu za obustavljanje održavanja linije, odnosno polazaka i povrataka, na nekoj od linija koje su predmet ovog javnog poziva,

isti će se brisati iz registra redova vožnje kao i svi redovi vožnje iz GRUPE u kojem je i red vožnje koji je brisan iz prethodno navedenih razloga.

USLOVI KOJE TREBA ISPUNJAVATI PRIJEVOZNIK

9. Opći uslovi za prijevoznika

Prijevoznik je dužan u svrhu dokazivanja lične sposobnosti dokazati da je ispunio:

- a) obaveze u vezi plaćanja penziono - invalidskog i zdravstvenog osiguranja, u skladu sa važećim propisima u Bosni i Hercegovini;
- b) obaveze u vezi plaćanja direktnih i indirektnih poreza, u skladu sa važećim propisima u Bosni i Hercegovini.

U svrhu dokazivanja uslova iz tačke a) i b) prijevoznik je dužan dostaviti:

- a) uvjerenja nadležnih institucija kojima se potvrđuje da je prijevoznik izmirio dospelje obaveze, a koje se odnose na doprinose za penziono - invalidsko i zdravstveno osiguranje;
- b) uvjerenja nadležnih institucija da je prijevoznik izmirio dospelje obaveze u vezi s plaćanjem direktnih i indirektnih poreza.

U slučaju da prijevoznik ima zaključen sporazum o reprogramu obaveza, odnosno odgođenom plaćanju, po osnovu doprinosa za penzijsko - invalidsko osiguranje, zdravstveno osiguranje, direktne i indirektno poreze, dužan je dostaviti potvrdu nadležne institucije/a da prijevoznik u predviđenoj dinamici izmiruje svoj reprogramirane obaveze. Ukoliko je prijevoznik zaključio sporazum o reprogramu obaveza ili odgođenom plaćanju obaveza i izvršio samo jednu uplatu obaveza, neposredno prije dostave prijave, ne smatra se da u predviđenoj dinamici izvršio svoje obaveze i neće biti kvalifikovan u postupku po javnom pozivu.

9.1. Uslovi u pogledu profesionalne sposobnosti

Da bi učestvovao u konkretnom postupku po javnom pozivu, prijevoznik mora zadovoljiti uslov sposobnosti obavljanja profesionalne djelatnosti:

Da ima registriranu djelatnost Gradski i prigradski kopneni prijevoz putnika (šifra djelatnosti 49.31 ranija šifra 60.212).

U svrhu dokazivanja uslova iz tačke 9.1 javnog poziva prijevoznik je dužan dostaviti:

- rješenje o upisu u sudski registar, izvod iz sudskog registra ili ekvivalentan dokument iz kojeg je vidljivo da ima pravo da se bavi djelatnošću koja je predmet javnog poziva (original ili ovjerenu kopiju).

9.2. Uslovi u pogledu tehničke i profesionalne sposobnosti prijevoznika su:

a) da posjeduje obrazovne i profesionalne kvalifikacije pružaoca usluge i/ili kvalifikacije njegovog rukovodećeg osoblja, i naročito kvalifikacije lica koja su odgovorna za pružanje usluge koja su predmet ovog javnog poziva;

Ponuđači uz prijavu dostavljaju važeće dokumente za obavljanje djelatnosti koja je predmet ovog javnog poziva, važeću Licencu "A" za prijevoz putnika u linijskom prijevozu izdatu od nadležnog organa ili važeću licencu prijevoznika za obavljanje međunarodnog cestovnog prijevoza putnika izdatu od nadležnog organa.

Kao dokaz pravno ili fizičko lice dostavlja ovjerene fotokopije važeće Licence "A" za prijevoznika odnosno važeću licencu prijevoznika za obavljanje međunarodnog cestovnog prijevoza putnika.

b) da u radnom odnosu ima zaposleno stručno osoblje za obavljanje poslova koji su predmet ovog javnog poziva, tj. da prijevoznik ima na neodređeno ili određeno vrijeme zaposlene vozače:

- Za GRUPU 1 – minimalno 17 (sedamnaest) vozača;

- Za GRUPU 2 – minimalno 9 (devet) vozača.

c) da posjeduje važeće Licence za vozila "AB" – linijski i vanlinijski prijevoz putnika izdate od nadležnog organa ili važeću licencu vozila za obavljanje međunarodnog cestovnog prijevoza putnika izdatu od nadležnog organa:

- Za GRUPU 1 – minimalno 8 (osam) autobusa (minibusa);

- Za GRUPU 2 – minimalno 5 (pet) autobusa (minibusa).

d) da posjeduje važeće rješenje o ispunjavanju tehničko - eksploatacionih uslova za motorno vozilo (za autobuse namijenjene za prijevoz putnika na relacijama do 60 km):

- Za GRUPU 1 – minimalno 8 (osam) autobusa (minibusa);

- Za GRUPU 2 – minimalno 5 (pet) autobusa (minibusa).

e) da motorno vozilo – autobus (minibus) svojim tehničkim karakteristikama omogućava kretanje trasom (itinererom) linije, za prevoz putnika u skladu sa Prilogom I.

U svrhu dokazivanja uslova od tačke b) do tačke d) prijevoznik je dužan dostaviti slijedeće dokumente:

- ovjerene fotokopije važećih iskaznica za vozače motornih vozila, najmanje: za GRUPU 1 – 17 (sedamnaest) vozača, za GRUPU 2 – 9 (devet) vozača, izdate u skladu sa Pravilnikom o licenci za obavljanje javnog prijevoza u cestovnom prometu ("Službene novine Federacije BiH", broj 65/06, 10/08 i 56/10) ili iskaznice za vršenje međunarodnog prijevoza – (identifikaciona kartica) izdate u skladu sa Pravilnikom o uvjetima i postupku izdavanja licenci i kvalifikacijskih kartica vozača za obavljanje međunarodnog cestovnog prijevoza ("Službeni glasnik BiH", broj 81/11);

- ovjerenu kopiju obrasca prijave JS 3100 ili uvjerenje PIO/MIO kantonalne administrativne službe sa uplatom doprinosa i broja prijavljenih uposlenika, sa spiskom aktivnih osiguranika i nazivom zanimanja ili odgovarajuće Uvjerenje poreske uprave u skladu sa važećim propisima u Bosni i Hercegovini, a koje eventualno sadrži gore navedene podatke.

- ovjerene fotokopije važeće licence za vozila "AB" za linijski i vanlinijski prijevoz putnika izdate od nadležnog organa ili važeću licencu vozila za obavljanje međunarodnog cestovnog prijevoza putnika izdatu od nadležnog organa i važeće rješenje o ispunjavanju tehničko eksploatacionih uslova za motorno vozilo:

- Za GRUPU 1 – minimalno 8 (osam) autobusa (minibusa);
- Za GRUPU 2 – minimalno 5 (pet) autobusa (minibusa).

10. Posebni uslovi za prijevoznika

- a) da posjeduje potrebnu infrastrukturu za kvalitetno obavljanje prijevoza i održavanje vozila;
- b) da posjeduje stručno i kvalifikovano osoblje za organizaciju javnog prijevoza putnika, održavanje i opravku vozila;
- c) da posjeduje dovoljan broj vozila za obavljanje prijevoza na linijama koje su mu dodijeljene, kao i za nove linije za koje konkuriše;
- d) minimalno 50 % vozila u vlasništvu;
- e) maksimalno 50 % vozila pod ugovorom o leasingu;
- f) da posjeduje vozilo za uklanjanje - odvoz neispravnih vozila javnog linijskog prijevoza putnika;
- g) da posjeduje servisno vozilo za otklanjanje kvarova na neispravnom vozilu;
- h) da posjeduje adekvatan prostor za dnevno održavanje i čišćenje vozila;
- i) da posjeduje normativni akt o organizaciji, radu posada vozila i unutrašnje kontrole;
- j) da preuzima i primjenjuje jedinstveni tarifni sistem utvrđen od strane nadležnog kantonalnog organa;
- k) da u vlasništvu posjeduje trideset (30) autobusa sa licencom vozila "AB" na relacijama dužine do 60 km - za autobusnu mrežu linija;
- l) da u vlasništvu posjeduje deset (10) minibusa sa licencom vozila "AB" na relacijama dužine do 60 km - za minibusku mrežu linija.

U svrhu dokazivanja uslova prijevoznik je dužan dostaviti:

- a) ovjerenu kopiju ZK izvotka o vlasništvu prostora za održavanje vozila ili ugovor o zakupu prostora za održavanje vozila;
- b) fotokopiju normativnog akta o organizaciji službe za upravljanje saobraćajem ovjeren od strane prijevoznika, normativni akt o organizaciji, rada posada vozila ovjeren od strane prijevoznika i fotokopiju normativnog akt službe za održavanje vozila ili potpisan ugovor sa drugim pravnim subjektom o održavanju vozila;
- c) potpisanu izjavu datu u Prilogu III;
- d) potpisanu izjavu datu u Prilogu IV;
- e) potpisanu izjavu datu u Prilogu V;
- f) ovjerenu fotokopiju potvrde o registraciji vozila za uklanjanje - odvoz neispravnih vozila javnog linijskog prijevoza putnika i ovjerenu fotokopiju potvrde o vlasništvu vozila za uklanjanje - odvoz neispravnih vozila javnog linijskog prijevoza putnika ili ugovor o leasingu za uklanjanje - odvoz neispravnih vozila javnog linijskog prijevoza putnika ili potpisan ugovor o sa drugim pravnim subjektom koji će vršiti uslugu uklanjanja -odvoza neispravnih vozila javnog linijskog prijevoza putnika;
- g) ovjerenu fotokopiju potvrde o registraciji servisnog vozila za otklanjanje kvarova na neispravnom vozilu i ovjerenu fotokopiju potvrde o vlasništvu servisnog vozila za otklanjanje kvarova na neispravnom vozilu ili ugovor o sa drugim pravnim subjektom koji će mu davati uslugu;
- h) fotokopiju normativnog akta o organizaciji službe za dnevno održavanje i čišćenje vozila ovjeren od strane prijevoznika;
- i) fotokopiju normativnog akta o organizaciji, radu posada vozila i unutrašnje kontrole ovjeren od strane prijevoznika
- j) prijevoznik je dužan dostaviti popunjenu i od nadležnog organa ovjerenu (organ uprave ili notar) izjavu koja je sastavni dio javnog poziva da prihvata uslove definisane tačkom 10. j) javnog poziva. Izjava se sastavlja u formi datoj u Prilogu II.

za k i l tražiti fotokopije vozila

Uslov u pogledu reda vožnje ili intervala slijeđenja

Prijevoznik je dužni da dostavi red vožnje na propisanom obrascu reda vožnje - popunjen kao u Prilogu I – red vožnje koji je predmet ovog javnog poziva za onu GRUPU za koju dostavlja prijavu, sa potpisom i pečatom prijevoznika.

Ukoliko prijevoznik ne dostavi red vožnje na propisanom obrascu reda vožnje - popunjen kao u Prilogu I – red vožnje koji je predmet ovog javnog poziva za onu GRUPU za koju dostavlja prijavu, sa potpisom i pečatom prijevoznika, takva prijava smatrati će se neprihvatljivom i bit će odbačena iz daljnjeg postupka.

PODACI O PRIJAVI

11. Sadržaj prijave i način pripreme prijave

Prijava se zajedno sa pripadajućom dokumentacijom priprema na jednom od službenih jezika u Bosni i Hercegovini, na latiničnom ili ćiriličnom pismu. Kod pripreme prijave prijevoznik se mora pridržavati zahtjeva i uslova iz ovog javnog poziva.

Prijava mora biti ovjerena pečatom podnosioca prijave

Način izrade prijave: Prijava se izrađuje na način da čini cjelinu. Ako zbog obima ili drugih objektivnih okolnosti prijava ne može biti izrađena na način da čini cjelinu, onda se izrađuje u dva ili više dijelova.

Prijava se čvrsto uvezuje na način da se onemogući naknadno vađenje ili umetanje listova. Prijava mora biti čvrsto uvezana i sve strane prijave numerisane. Pod čvrstim uvezom se podrazumijeva da prijava mora biti uvezana/ukoričena u knjigu ili da prijava bude uvezana u fasciklu sa metalnim mehanizmom ili uvezana spiralnim uvezom i uz to osigurana jamstvenikom čija su oba kraja na prvoj ili posljednjoj strani pričvršćena utisnutim žigom ili naljepnicom ovjerenom pečatom prijevoznika, a u svrhu izbjegavanja manipulisanja stranicama prijave. Ukoliko prijava ne bude čvrsto uvezana i numerisana na gore navedeni način, ista će se smatrati neprihvatljivom i bit će odbačena iz daljnjeg postupka izbora prijevoznika.

Ako je prijava izrađena u dva ili više dijelova, svaki dio se čvrsto uvezuje na način da se onemogući naknadno vađenje ili umetanje listova na naprijed opisan način.

Ako je prijava izrađena od više dijelova prijevoznik mora u prvom dijelu prijave navesti od koliko se dijelova prijava sastoji.

Stranice prijave se označavaju brojem, na način da je vidljiv redni broj stranice. Kada je prijava izrađena od više dijelova, stranice se označavaju na način da svaki sljedeći dio započinje rednim brojem kojim se nastavlja redni broj stranice kojim završava prethodni dio.

Izuzetno od prethodnog stava, prijava neće biti odbačena ukoliko su listovi prijave numerisani na način da je obezbijeđen kontinuitet numerisanja, te će se smatrati manjim odstupanjem koje ne mijenja, niti se bitno udaljava od karakteristika, uslova i drugih zahtjeva utvrđenih u javnom pozivu.

Prijave se pišu neizbrisivom tintom.

12. Način i rok dostavljanja prijave

Prijave se predaju na protokol Kantona Sarajevo ili putem pošte, na adresu Ministarstva saobraćaja Kantona Sarajevo, u zatvorenoj koverti na kojoj, na prednjoj strani koverta, mora biti navedeno:

Ministarstvo saobraćaja Kantona Sarajevo

Ulica Reisa Džemaludina Čauševića br. 1

71 000 SARAJEVO

Na koverti prijave mora biti naznačeno:

- a) naziv i adresa nadležnog organa,
- b) naziv i adresa prijevoznika u lijevom gornjem uglu koverta,
- c) naziv predmeta javnog poziva, odnosno naznaka: "Prijava za - GRUPU 1" i "Prijava za - GRUPU 2".
- d) naznaka "ne otvarati".

Prijave se primaju **do 14.8.2023. godine do 10:00 h.**

Prijevoznik će dostaviti 1 (jednu) prijavu u originalu.

Prijave zaprimljene nakon isteka roka naznačenog u javnom pozivu vraćaju se neotvorene prijevoznicima. Prijevoznik koji prijavu dostavlja poštom preuzima rizik ukoliko ista ne stigne do krajnjeg roka utvrđenog javnim pozivom.

NAPOMENA: Prijava prijevoznika mora biti dostavljena do datuma i sata naznačenog u javnom pozivu i za Ministarstvo saobraćaja Kantona Sarajevo, nije relevantno kada je ona poslata i na koji način.

Kada prijevoznik neposredno dostavlja prijavu, izmjenu prijave, dopunu prijave ili zahtjev za odustajanje od prijave, Ministarstvo saobraćaja Kantona Sarajevo je obavezan o tome izdati pisanu potvrdu prijevozniku.

13. Dopuštenost dostave alternativnih prijava

Alternativne prijave nisu dopuštene.

14. Kriterij za dodjelu linija

Kriterij za dodjelu linija je najveći broj bodova tehnički zadovoljavajuće ponude.

Vrednovanje kriterija vršit će se na slijedeći način:

a) broj i kvaliteta voznog parka prijevoznika, koji se utvrđuje na bazi vrednovanja slijedećih sadržaja:

- 1) broj raspoloživih vozila;
- 2) starost vozila;
- 3) posjedovanje klima uređaja u vozilu;
- 4) vanjski i unutrašnji izgled vozila;
- 5) pogodnosti emisije izduvnih gasova (prema EURO karakteristikama motora);
- 6) visina poda u vozilu;
- 7) broj i površina vrata na vozilu (zglob/solo);
- 8) kapacitet vozila (zglob/solo);
- 9) vrsta pogonskog goriva;
- 10) stepen pristupačnosti vozila osobama sa teškoćama u kretanju;

b) infrastruktura prijevoznika:

- 1) tehnička i kadrovska opremljenost,
- 2) kapaciteti za održavanje vozila,
- 3) parking prostor, prostor za pranje vozila,
- 4) vozilo za vuču i servisno vozilo;

c) reference prijevoznika:

- 1) povoljnost ponude za provođenje mjera za očuvanje i zaštitu okoliša;
- 2) prilagodljivost postojećem sistemu informisanja putnika na i u vozilu;
- 3) sistem upravljanja prijevozom (radio veza, satelitsko praćenje rada);
- 4) ostale okolnosti koje mogu uticati na kvalitet javnog gradskog prijevoza;
- 5) poslovni bonitet operatera;
- 6) stručno i kvalifikovano osoblje za organizaciju javnog prijevoza putnika, održavanje i opravku vozila;
- 7) dosadašnje iskustvo i uspješnost u obavljanju javnog linijskog prijevoza putnika.

Metodologija vrednovanja operatera vršit će se na slijedeći način:

a) Broj i kvaliteta voznog parka prijevoznika, koji se utvrđuje na bazi vrednovanja sljedećih sadržaja:

1) broj raspoloživih vozila;

- prijevoznik sa najviše ponuđenih vozila u rezervi vrednuje se sa 2 boda, a vrednovanje svakog sljedećeg prijevoznika vrši se primjenom sljedeće formule:

$$B_{pn} = \frac{P_p}{P_{pn}} \times 2$$

pri čemu je: B_{pn} – broj bodova prijevoznika koji se vrednuje;

P_p – prijevoznik sa najviše ponuđenih vozila u rezervi;

P_{pn} – broj ponuđenih vozila u rezervi prijevoznika koji se vrednuje.

2) starost vozila;

- prijevoznik sa najmlađim ponuđenim vozilima (bez vozila u rezervi) vrednuje se sa 10 bodova, a vrednovanje svake sljedeće prijave vrši se primjenom sljedeće formule:

$$B_{pn} = \frac{P_p}{P_{pn}} \times 10$$

pri čemu je: B_{pn} – broj bodova prijevoznika koji se vrednuje;

P_p – prijevoznik sa najmlađim vozilima;

P_{pn} – starost vozila prijevoznika koji se vrednuje.

Starost vozila se utvrđuje na način da se izračuna starost vozila, bez vozila u rezervi, od dana prve registracije vozila do dana otvaranja prijave. Pod prijavom sa najmlađim vozilima se smatra ona ponuda za koju je ukupan zbir starosti vozila najmanji ne uzimajući u obzir vozila u rezervi. Ukupna starost vozila se računa u stvarnim danima starosti.

Prijava za koju je ukupan prosječni zbir starosti vozila (bez vozila u rezervi) veća od 10 godina starosti, za svaku narednu godinu starosti se vrednuje se sa jednim negativnim bodom.

3) posjedovanje klima uređaja u vozilu;

Prijevoznik će za svako vozilo koje je ponudio, a koje posjeduje klima uređaj, biti vrednovan sa 0,5 boda.

4) vanjski i unutrašnji izgled vozila;

Ovaj kriterij se neće vrednovati.

5) pogodnosti emisije izduvnih gasova (prema EURO karakteristikama motora);

Prijevoznik se za svako vozilo, sa:

- standardom vozila EURO 6 vrednuje se sa 2 boda;
- standardom vozila EURO 5/EEV vrednuje se sa 1,5 bodova;
- standardom vozila EURO 4 vrednuje se sa 1 bodom;
- standardom vozila EURO 3 vrednuje se sa 0,5 boda;
- standardom vozila EURO 2 vrednuje se sa 0,1 bod;
- standardom vozila EURO 1 vrednuje se sa 0 bodova.

6) visina poda u vozilu;

Prijevoznik će za svako vozilo koje je ponudio a koje je niskopodno, biti vrednovan sa 0,5 boda.

7) broj i površina vrata na vozilu (zglob/solo);

Ovaj kriterij se neće vrednovati.

8) kapacitet vozila (zglob/solo)

Ovaj kriterij se neće vrednovati.

9) vrsta pogonskog goriva

Prijevoznik će za svako vozilo koje je ponudio a koje za pogonsko gorivo koristi gas, biti vrednovan sa 0,5 boda.

Prijevoznik će za svako vozilo koje je ponudio a koje je na električni pogon, biti vrednovan sa 10 boda.

10) stepen pristupačnosti vozila osobama sa teškoćama u kretanju;

Prijevoznik će za svako vozilo koje je ponudio a koje je prilagođeno za ulazak i izlazak invalidnih osoba, biti vrednovan sa 0,5 boda.

b) Infrastruktura prijevoznika:

1) tehnička i kadrovska opremljenost,

Prijevoznik će ako u svom sastavu ima organizacionu jedinicu za dnevnu njegu vozila, biti vrednovan sa 0,5 boda. Prijevoznik će ako u svom sastavu ima organizacionu jedinicu za planiranje i organizaciju saobraćaja, biti vrednovan sa 0,5 boda.

2) kapaciteti za održavanje vozila,

Prijevoznik će ako raspolaže u vlasništvu prostor za održavanje vozila, biti vrednovan sa 1 bodom.

3) parking prostor, prostor za pranje vozila,

Prijevoznik će ako u vlasništvu ima prostor za parkiranje vozila, biti vrednovan sa 0,5 boda.

Prijevoznik će ako u vlasništvu ima prostor za pranje vozila, biti vrednovan sa 0,5 boda.

4) vozilo za vuču i servisno vozilo

Prijevoznik koji posjeduje vozilo za uklanjanje - odvoz neispravnih vozila javnog linijskog prijevoza putnika, biti vrednovan sa 1 bodom.

Prijevoznik koji posjeduje servisno vozilo, bit će vrednovan sa 0,5 boda.

c) Reference prijevoznika:

1) povoljnost ponude za provođenje mjera za očuvanje i zaštitu okoliša;

Prijevoznik će za svakih deset (10) vozila koje ima u vlasništvu a koja su ekološki prihvatljiva tj. za pogonsku energiju koriste plin ili električnu energiju, biti vrednovan sa 1 bodom.

2) prilagodljivost postojećem sistemu informisanja putnika na i u vozilu;

Ovaj kriterij se neće vrednovati.

3) sistem upravljanja prijevozom (radio veza, satelitsko praćenje rada);

Ovaj kriterij se neće vrednovati.

4) ostale okolnosti koje mogu uticati na kvalitet javnog gradskog prijevoza;

Ovaj kriterij se neće vrednovati.

5) bonitet prijevoznika.

Ovaj kriterij se neće vrednovati.

6) stručno i kvalifikovano osoblje za organizaciju javnog prijevoza putnika, održavanje i opravku vozila;

Ovaj kriterij se neće vrednovati.

7) dosadašnje iskustvo i uspješnost u obavljanju javnog linijskog prijevoza putnika.

Ovaj kriterij se neće vrednovati.

Vrednovanje ponuda na prezentirani način i u skladu sa prezentiranim kriterijima vršit će se u tabeli.

UTVRĐIVANJE VRIJEDNOSTI PRIJAVE U BODOVIMA

Komisija na posebno utvrđenom obrascu vrši ocjenu svake prijave po utvrđenoj metodologiji elementima za vrednovanje.

KRITERIJI ZA ISKLJUČENJE IZ IZBORA NAJPOVOLJNIJE PRIJAVE

Komisija će iz daljeg postupka isključiti prijavu prijevoznika koja nije zadovoljila, zbog nedostavljanja validnih dokaza koji su javnim pozivom zahtijevani.

NAČIN IZRAČUNAVANJA BROJA BODOVA

Metodologijom vrednovanja kriterija se utvrđuje ukupan broj bodova po svakom od elemenata koji se ocjenjuju.

Dobiveni rezultati se sabiraju i upisuju u posebnu kolonu tabele. Zbir tako dobijenih ocjena predstavlja broj bodova po svakoj prijavi pojedinačno.

DONOŠENJE ODLUKE O UTVRĐIVANJU KONAČNE BODOVNE LISTE

Nakon isključenja prijave koje ne sadrže validne dokaze tražene u javnom pozivu, Komisija za provođenje javnog poziva utvrđuje konačnu bodovnu listu po redoslijedu vrednovanih prijava odnosno po redoslijedu većeg broja osvojenih bodova. Komisija vrši izbor najpovoljnije prijave na osnovu ostvarenog broja bodova na Konačnoj bodovnoj listi (tabela) i najpovoljnijom proglašava prijavu vrednovanu sa najvećim brojem bodova.

Ako na način iz prethodnog stava Komisija ne može izvršiti izbor jer su prijave bodovno identične odnosno, prijave su osvojile isti broj bodova, Komisija će dati prednost onom prijevozniku koji je ponudio vozila manje starosti. U slučaju da dva ili više prijevoznika uz isti broj bodova imaju identičnu starost vozila na konačnoj listi, Komisija će dati prednost onom prijevozniku koji je ponudio vozila boljeg EURO standarda.

Ukoliko ni jedan od prethodnih načina ne omogući izbor najpovoljnije prijave odnosno dvije ili više prijave je po navedenim kriterijima identično, postupak se poništava.

TABELA

Kriteriji koji se vrednuju	Broj bodova po prijevoznicima		
	Prijava 1	Prijava 2	Prijava 3
a)			
1			
2			
3			
4			

5			
6			
7			
8			
9			
10			
b)			
1			
2			
3			
4			
c)			
1			
2			
3			
4			
5			
6			
7			
UKUPNO			

15. Mjesto, datum i vrijeme za otvaranje prijava

Nadležni organ: **Ministarstvo saobraćaja Kantona Sarajevo**

Ulica i broj: **Reisa Džemaludina Čauševića br. 1, 71 000 SARAJEVO**

Mjesto: **Multimedijalna sala**

Datum: **14. 08. 2023. godine**

Vrijeme otvaranja prijava pristiglih do kraja roka za prijem prijava:

GRUPA 1 – u 10,30 sati

GRUPA 2 – u 11,00 sati.

Prijevoznici ili njihovi ovlašteni predstavnici, kao i sva druga zainteresovana lica mogu prisustvovati otvaranju prijave. Informacije koje se iskažu u toku javnog otvaranja prijave će se dostaviti svim prijevoznicima koji su u roku dostavili prijavu putem zapisnika sa otvaranja prijave, odmah, a najkasnije u roku od tri dana.

Na javnom otvaranju prijave prisutnim prijevoznicima će se saopćiti sljedeće informacije:

- naziv prijevoznika,
- za koje GRUPE linija su dostavljene prijave.

Predstavnik prijevoznika koji želi zvanično učestovati na otvaranju prijave treba prije otvaranja prijave Komisiji za provođenje javnog poziva dostaviti punomoć za učešće na javnom otvaranju u ime privrednog subjekta - prijevoznika. Ukoliko nema zvanične punomoći, prijevoznik može kao i ostala zainteresovana lica prisustvovati javnom otvaranju, ali bez preuzimanja bilo kojih pravnih radnji u ime prijevoznika.

DODATNE INFORMACIJE

16. Troškovi prijave i preuzimanja javnog poziva

Trošak pripreme prijave i podnošenja prijave u cjelini snosi prijevoznik. Dokumentacija javnog poziva se može preuzeti isključivo u prostorijama Ministarstva saobraćaja Kantona Sarajevo u ul. Reisa Dž. Čauševića broj 1 u Sarajevu, radnim danom u vremenu od 09:00 h do 11:00 h.



Prilog II

Izjava o preuzimanju i primjenjivanju jedinstvenog tarifnog sistema utvrđenog od strane nadležnog kantonalnog organa na području Kantona Sarajevo

Ja, niže potpisani _____ (ime i prezime), sa ličnom kartom broj: _____ izdatom od _____ u svojstvu predstavnika privrednog društva ili obrta ili srodne djelatnosti

(Navesti položaj, naziv privrednog društva ili obrta ili srodne djelatnosti), ID broj: _____, čije sjedište se nalazi u _____ (Grad/općina), na adresi _____, (ulica i broj), kao prijevoznik u postupku po javnom pozivu (Navesti tačan naziv javnog poziva), a koju provodi nadležni organ _____ (Navesti tačan naziv nadležnog organa), a koji je objavljen u Dnevnom listu "Oslobođenje" od _____ i web portalu Ministarstva saobraćaja Kantona Sarajevo, pod punom materijalnom i kaznenom odgovornošću

IZJAVLJUJEM

Da prijevoznik _____ kojeg predstavljam

u potpunosti prihvata i da će preuzeti i primjenjivati jedinstveni tarifni sistem utvrđen od strane nadležnog kantonalnog organa na području Kantonu Sarajevo.

Izjavu dao: _____

Mjesto i datum davanja izjave: _____

Potpis i pečat nadležnog organa: _____

M.P.

Prilog III

Izjava o posjedovanju dovoljnog broja vozila za obavljanje prijevoza na linijama koje su dodijeljene, kao i za nove linije za koje konkuriše

Ja, niže potpisani _____ (ime i prezime), sa ličnom kartom broj: _____ izdatom od _____ u svojstvu predstavnika privrednog društva ili obrta ili srodne djelatnosti

(Navedi položaj, naziv privrednog društva ili obrta ili srodne djelatnosti), ID broj: _____, čije sjedište se nalazi u _____ (Grad/općina), na adresi _____, (ulica i broj), kao prijevoznik u postupku po javnom pozivu _____ (Navedi tačan naziv javnog poziva), a koji provodi nadležni organ _____ (Navedi tačan naziv nadležnog organa), koji je objavljen u Dnevnom listu "Oslobođenje" od _____ i web portalu Ministarstva saobraćaja Kantona Sarajevo, pod punom materijalnom i kaznenom odgovornošću

IZJAVLJUJEM

Da prijevoznik _____ posjeduje dovoljan broj vozila za obavljanje prijevoza na linijama koje su mu dodijeljene, kao i za nove linije za koje se prijavljuje.

Izjavu dao: _____

Mjesto i datum davanja izjave: _____

Potpis i pečat nadležnog organa: _____

M.P.

Prilog IV

Izjava o posjedovanju minimalno 50 % vozila u vlasništvu

Ja, niže potpisani _____ (ime i prezime), sa ličnom kartom broj: _____ izdatom od _____ u svojstvu predstavnika privrednog društva ili obrta ili srodne djelatnosti

(Navedi položaj, naziv privrednog društva ili obrta ili srodne djelatnosti), ID broj: _____, čije sjedište se nalazi u _____ (Grad/općina), na adresi _____, (ulica i broj), kao prijevoznik u postupku po javnom pozivu (Navedi tačan naziv javnog poziva), a koji provodi nadležni organ _____ (Navedi tačan naziv nadležnog organa), objavljenom u Dnevnom listu "Oslobođenje" od _____ i web portalu Ministarstva saobraćaja, pod punom materijalnom i kaznenom odgovornošću

IZJAVLJUJEM

Da prijevoznik _____ kojeg predstavljam posjeduje minimalno 50 % vozila u vlasništvu.

Izjavu dao: _____

Mjesto i datum davanja izjave: _____

Potpis i pečat nadležnog organa: _____

M.P.

Prilog V

Izjava o posjedovanju maksimalno 50 % vozila pod ugovorom o leasingu

Ja, niže potpisani _____ (ime i prezime), sa ličnom kartom broj: _____ izdatom od _____ u svojstvu predstavnika privrednog društva ili obrta ili srodne djelatnosti

(Navesti položaj, naziv privrednog društva ili obrta ili srodne djelatnosti), ID broj: _____, čije sjedište se nalazi u _____ (Grad/općina), na adresi _____, (ulica i broj), kao prijevoznik u postupku po javnom pozivu (Navesti tačan naziv javnog poziva), a koji provodi nadležni organ _____ (Navesti tačan naziv nadležnog organa), koji je objavljen u Dnevnom listu "Oslobođenje" i web portalu Ministarstva saobraćaja, pod punom materijalnom i kaznenom odgovornošću

IZJAVLJUJEM

Da prijevoznik _____ kojeg predstavljam posjedujem maksimalno 50 % vozila pod ugovorom o leasingu.

Izjavu dao: _____

Mjesto i datum davanja izjave: _____

Potpis i pečat nadležnog organa: _____

M.P.

Prilog VI

OBRAZAC IZJAVE O PRIHVATANJU OPĆIH I POSEBNIH USLOVA JAVNOG POZIVA

Naziv prijevoznika: _____

Adresa prijevoznika: _____

ID broj prijevoznika: _____

Kao prijevoznik u javnom pozivu izbora prijevoznika na 9 linija "Mreže javnog linijskog prijevoza putnika na području Kantona Sarajevo": _____,

IZJAVLJUJEM

da su nam poznate sve opće i posebne odredbe iz ovog javnog poziva za izbor prijevoznika na 9 linija "Mreže javnog linijskog prijevoza putnika na području Kantona Sarajevo", te da iste prihvaćamo u cjelosti .

U _____, _____ godine.

Za prijevoznika:

(M. P.)

(Čitko upisati ime i prezime ovlaštene osobe privrednog subjekta)

(Vlastoručni potpis ovlaštene osobe privrednog subjekta)

(Naziv prijevoznika)

(Sjedište prijevoznika)

(Kontakt telefon)

(Odgovorno lice)

(PDV broj ili IDN broj prijevoznika)

Prilog I**OBRAZAC**

Naziv prijevoznika _____

Prijava br. _____

1. tehnička specifikacija vozila kojim će se vršiti usluga prijevoza**Za GRUPU 1:**

Red.br.	Opis usluga	Jedinica mjere	Potreban broj vozila po redu vožnje	Red vožnje će se održavati sa slijedećim brojem vozila
1.	linija broj 17 Dom Armije - Breka	Autobus (minibus)	3	
2.	linija broj 17b Dom Armije – Breka 2	Autobus (minibus)	2	
3.	linija broj 27b Iliđža – Kovači (Hrasnica)	Autobus (minibus)	1	
4.	linija broj 20 Park – Jagomir	Autobus (minibus)	1	
5.	linija broj 29 Sutjeska – Kamenica	Autobus (minibus)	1	
6.	vozila u rezervi	Autobus (minibus)	od min. 1 do max. 2	
	UKUPNO	Autobus (minibus)	min. 9 - max. 10	

Kao ponuditelj u postupku javnog konkursa za obavljanje javnog linijskog prijevoza putnika na linijama iz "GRUPE 1", izjavljujem da ću uslugu prijevoza obavljati sljedećim vozilima:

R.br.	Vrsta vozila	Marka/tip vozila	tip motora prema EURO standardima	Godina proizvodnje	Kapacitet vozila/br.sjedećih/stojećih mjesta	Reg. oznaka	Posjeduje klima uređaja DA/NE	Vozilo je u vlasništvu/ugovor o leasing-u
1.								
2.								
3.								
4.								
5.								
6.								
7.								
8.								
9.								
10.								

Za sva gore navedena vozila potrebno je dostaviti:

- Ovjerenu izjavu da će u vrijeme trajanja ugovora imati polisu osiguranja putnika i ovjerenu fotokopiju trenutne polise osiguranja putnika,
- ovjerenu fotokopiju potvrde o registraciji vozila - za sva vozila,
- ovjerenu fotokopiju potvrde o vlasništvu vozila ili ugovora o leasing-u - za sva vozila,
- ovjerenu fotokopiju važeće Licence za vozilo "AB" linijski i vanlinijski prijevoz putnika ili važeću licencu vozila za obavljanje međunarodnog cestovnog prijevoza putnika izdate od nadležnog organa i
- ovjerenu fotokopiju rješenja o ispunjavanju tehničko - eksploatacionih uslova za vozilo (za autobuse namijenjene za prijevoz putnika na relacijama sa duljinom do 60 km) - za sva vozila.

Vozači koji posjeduju obrazovne i stručne kvalifikacije za izvršenje usluge prijevoza:

R.br.	IME I PREZIME VOZAČA	obrazovne i profesionalne kvalifikacije
1.		
2.		
3.		
4.		
5.		
6.		
7.		
8.		
9.		
10.		
11.		
12.		
13.		
14.		
15.		
16.		
17.		

Za sva gore navedene vozače potrebno je dostaviti:

- 1) ovjerenu kopiju obrasca prijave JS 3100 - za sve vozače;
- 2) iskaznicu za vozača motornog vozila izdatu u skladu sa Pravilnikom o licenci za obavljanje javnog prijevoza u cestovnom prometu ("Službene novine Federacije BiH", broj 65/06, 10/08, 56/10) ili iskaznicu za vršenje međunarodnog prijevoza – (identifikaciona kartica) izdatu u skladu sa Pravilnikom o uvjetima i postupku izdavanja kartica vozača za obavljanje međunarodnog cestovnog prijevoza - za sve vozače.

Potpis prijevoznika

Prilog I

OBRAZAC

Naziv prijevoznika _____
Prijava br. _____

2. tehnička specifikacija vozila kojim će se vršiti usluga prijevoza

Za GRUPU 2:

Red.br.	Opis usluga	Jedinica mjere	Potreban broj vozila po redu vožnje	Red vožnje će se održavati sa sljedećim brojem vozila
1.	linija broj 36 Nedžarići – Naselje Aerodrom	Autobus (minibus)	1	
2.	linija broj 15 Željeznička stanica – Buća potok	Autobus (minibus)	2	
3.	linija broj 49 Iliđža – Otes – Bare – Doglodi	Autobus (minibus)	1	
4.	linija 98 Latinska ćuprija – Trebević	Autobus (minibus)	1	
5.	vozila u rezervi	Autobus (minibus)	od min. 1 do max. 2	
	UKUPNO	Autobus (minibus)	min. 6 - max. 7	

Kao ponuditelj u postupku javnog konkursa za obavljanje javnog linijskog prijevoza putnika na linijama iz "GRUPE 2", izjavljujem da ću uslugu prijevoza obavljati sljedećim vozilima:

R.br.	Vrsta vozila	Marka/tip vozila	tip motora prema EURO standardima	Godina proizvodnje	Kapacitet vozila/br.sjedećih /stojećih mjesta	Reg. oznaka	Posjeduje klima uređaja DA/NE	Vozilo je u vlasništvu/ugovor o leasing-u
1.								
2.								
3.								
4.								
5.								
6.								
7.								

Za sva gore navedena vozila potrebno je dostaviti:

- ovjerenu izjavu da će u vrijeme trajanja ugovora imati polisu osiguranja putnika i ovjerenu fotokopiju trenutne polise osiguranja putnika,
- ovjerenu fotokopiju potvrde o registraciji vozila - za sva vozila,
- ovjerenu fotokopiju potvrde o vlasništvu vozila ili ugovora o leasing-u - za sva vozila,
- ovjerenu fotokopiju važeće Licence za vozilo "AB" linijski i vanlinijski prijevoz putnika ili važeću licencu vozila za obavljanje međunarodnog cestovnog prijevoza putnika izdate od nadležnog organa i
- ovjerenu fotokopiju rješenja o ispunjavanju tehničko eksploatacionih uslova za vozilo (za autobuse namijenjene za prijevoz putnika na relacijama sa duljinom do 60 km) - za sva vozila,

Vozači koji posjeduju obrazovne i stručne kvalifikacije za izvršenje usluge prijevoza:

R.br.	IME I PREZIME VOZAČA	obrazovne i profesionalne kvalifikacije
1.		
2.		
3.		
4.		
5.		
6.		
7.		
8.		
9.		

Za sva gore navedene vozače potrebno je dostaviti:

- 1) ovjerenu kopiju obrasca prijave JS 3100 - za sve vozače;
- 2) iskaznicu za vozača motornog vozila izdatu u skladu sa Pravilnikom o licenci za obavljanje javnog prijevoza u cestovnom prometu ("Službene novine Federacije BiH", broj 65/06, 10/08, 56/10) ili iskaznicu za vršenje međunarodnog prijevoza – (identifikaciona kartica) izdatu u skladu sa Pravilnikom o uvjetima i postupku izdavanja licenci i kvalifikacijskih kartica vozača za obavljanje međunarodnog cestovnog prijevoza - za sve vozače.

Potpis prijevoznika

Prilog I

1

Grafički prikaz trase (itinerer) linije broj 17



Dom Armije – Pozorište – Alipašina – Medicinski fakultet – Bolnica "Koševo" – Ortopedija – A. Ferhatovića – Breka i obratno

Rang linije: gradska

Period održavanja: stalna

Karakter linije: redovna

Dužina linije: (3,4 km) / (3,4 km) 6,8 km

Grafički prikaz trase (itinerer) linije broj 17b



Dom Armije – Pozorište – Alipašina – Medicinski fakultet – Bolnica "Koševo" – H. Polovine
– Breka II – S. Pašalića i obratno

Rang linije: gradska

Period održavanja: stalna

Karakter linije: redovna

Dužina linije: (3,4 km) / (3,4 km) 6,8 km

Grafički prikaz trase (itinerer) linije broj 27b



Ilidža – Sokolovići – Stojčevac R – Kovači – Stari drum – Ogrijev – Hrasnica i obratno

Rang linije: općinska

Period održavanja: stalna

Karakter linije: redovna

Dužina linije: (5,1 km) / (5,1 km) 10.2 km

Grafički prikaz trase (itinerer) linije broj 20



Park – Ciglane – stadion "Koševo" – Jezero – Brekin potok – D. Jagomir – Jagomir i obratno

Rang linije: općinska

Period održavanja: stalna

Karakter linije: redovna

Dužina linije: (3,8 km) / (3,8 km) 7,6 km

Grafički prikaz trase (itinerer) linije broj 29



Sutjeska – Ciglane – Stadion – Bare – Kobilja Glava – Gornji Hotonj – Donji Hotonj – Jošanica – TAS – Vogošća – Semizovac – Podgora – Kamenica – Ljubina – Srednje – Čevljanovići – Nišići – Polje – Kamenica i obratno

Rang linije: kantonalna

Period održavanja: stalna

Karakter linije: redovna

Dužina linije: (42,0 km) / (42,0 km) 84,0 km

Grafički prikaz trase (itinerer) linije broj 36



Nedžarići – Dom staraca – Raskršće – Aerodrom – Nedžarići selo – Nedžarići MZ – Aerodromsko naselje – ... – Stup – Oslobođenje – Nedžarići

Rang linije: općinska

Period održavanja: stalna

Karakter linije: redovna

Dužina linije: (3,1 km) / (3,5 km) 6,6 km

Grafički prikaz trase (itinerer) linije broj 15

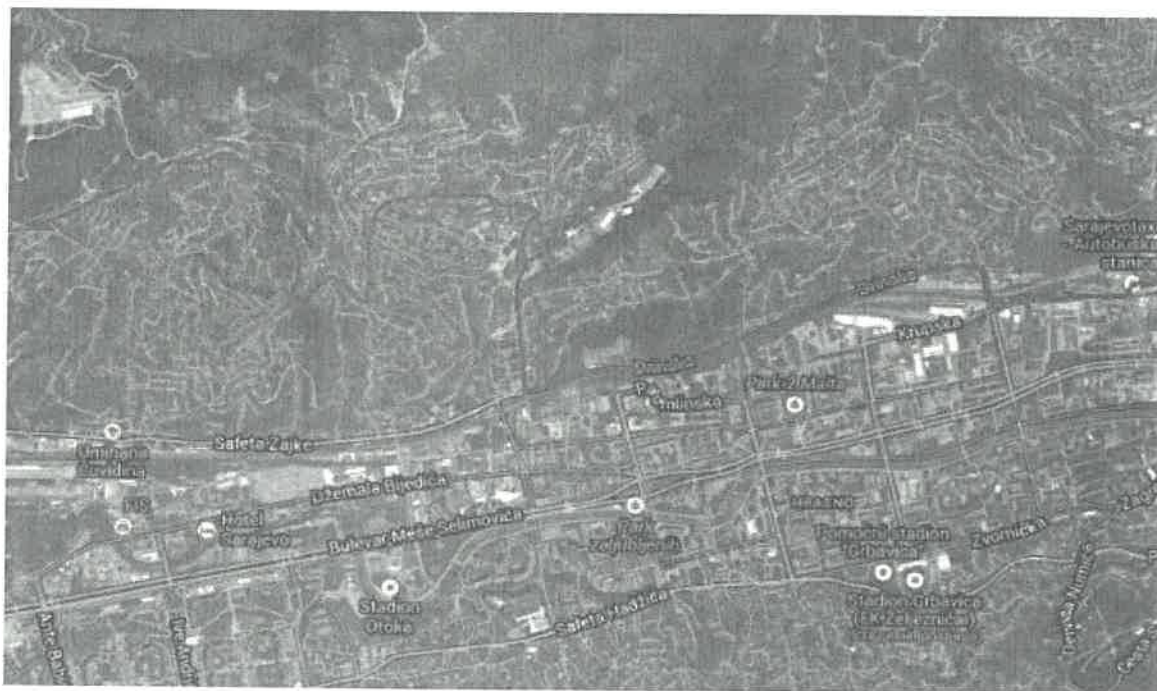

Željeznička stanica – Ekonomska škola – Fabrika duhana – Drinska – Nadvožnjak – Buća potok – Zrak – Odžakovići – Stara okretnica – Vidikovac – Adema Buće "1" – Adema Buće "2" – Vaga – Deponija – Buća potok i obratno

Rang linije: gradska

Period održavanja: stalna

Karakter linije: redovna

Dužina linije: (8,4 km) / (8,4 km) 16,8 km

Grafički prikaz trase (itinerer) linije broj 49 Ilidža – Otes – Bare – Doglodi



Ilidža – pejton – Barska – V. Kljajića – MZ – Otes "2" – Otes (okretnica) – Bare – Bare (škola) – Bare "II" – Doglodi (okretnica) – Doglodi "I" – ... – Trg Oteškog bataljona – ... – Ilidža

Rang linije: kantonalna

Period održavanja: stalna

Karakter linije: redovna

Dužina linije: (5,0 km) / (5,0 km) 10.0 km

Grafički prikaz trase (itinerer) linije broj 98



Latinska ćuprija – Drvenija – Hidrogradnja – Skenderija – Kovačići – Zagrebačka (MIS) – Vraca – Trebević (Prvi šumar) – Trebević (Vidikovac) i obratno

Rang linije: gradska

Period održavanja: stalna

Karakter linije: redovna

Dužina linije: (12,3 km) / (12,3 km) 24,6 km

Prilog I

Red vožnje linija koje su predmet javnog konkursa

Red vožnje autobuske linije broj 17: DOM ARMIIJE – BREKA

1	Vrijeme u odlasku										km	STAJALIŠTA	Vrijeme u povratku									
	2	3	4	5	6	7	8	9	10	11			12	13	14	15	16	17	18	19	20	
6,22	6,35	6,50	7,02	7,15	7,30	7,42	7,55	8,15	8,35	0,0	DOM ARMIIJE	6,22	6,33	6,48	7,00	7,13	7,28	7,40	7,53	8,08	8,20	
6,24										0,6	Pozorište											
6,28										3,0	Pošta	6,19										
										1,2	Alipašina	6,15										
										2,0	Park	6,12	6,22	6,37	6,49	7,02	7,17	7,29	7,42	7,57	8,09	
6,33	6,46	7,01	7,13	7,26	7,41	7,53	8,06	8,26	8,46	2,0	Med. fakultet	6,10										
6,34										2,4	Bolnica Koševo	6,08										
6,36										2,8	Ortopedija	6,07										
6,37										3,1	A. Ferhatovića	6,05	6,15	6,30	6,42	6,55	7,10	7,22	7,35	7,50	8,02	
6,39	6,52	7,07	7,19	7,32	7,47	7,59	8,12	8,32	8,52	3,4	BREKA											

Red vožnje: radnim danima

21	Vrijeme u odlasku										km	STAJALIŠTA	Vrijeme u povratku									
	22	23	24	25	26	27	28	29	30	31			32	33	34	35	36	37	38	39	40	
8,55	9,15	9,35	9,55	10,15	10,35	10,55	11,15	11,35	11,55	0,0	DOM ARMIIJE	8,33	8,53	9,13	9,33	9,53	10,13	10,33	10,53	11,13	11,33	
8,57										0,6	Pozorište											
9,01										3,0	Pošta	8,29										
										1,2	Alipašina	8,25										
										2,0	Park	8,22	8,42	9,02	9,22	9,42	10,02	10,22	10,42	11,02	11,22	
9,06	9,26	9,46	10,06	10,26	10,46	11,06	11,26	11,46	12,06	2,0	Med. fakultet	8,20										
9,07										2,4	Bolnica Koševo	8,18										
9,09										2,8	Ortopedija	8,17										
9,10										3,1	A. Ferhatovića	8,15	8,35	8,55	9,15	9,35	9,55	10,15	10,35	10,55	11,15	
9,12	9,32	9,52	10,12	10,32	10,52	11,12	11,32	11,52	12,12	3,4	BREKA											

Red vožnje: radnim danima

	Vrijeme u odlasku										km	STAJALIŠTA	Vrijeme u povratku									
	41	42	43	44	45	46	47	48	49	50			51	52	53	54	55	56	57	58	59	60
	12,15	12,35	12,55	13,15	13,28	13,42	13,55	14,08	14,22	14,35			0,0	DOM ARMIIJE	11,53	12,13	12,33	12,53	13,13	13,33	13,53	14,06
12,17										0,6	Pozorište	11,49										
12,21										3,0	Pošta											
										1,2	Alipašina											
										2,0	Park	11,45										
12,26	12,46	13,06	13,26	13,39	13,53	14,06	14,19	14,33	14,46	2,0	Med. fakultet	11,42	12,02	12,22	12,42	13,02	13,22	13,42	13,55	14,09	14,22	
12,27										2,4	Bolnica Koševo	11,40										
12,29										2,8	Ortopedija	11,38										
12,30										3,1	A. Ferhatovića	11,37										
12,32	12,52	13,12	13,32	13,45	13,59	14,12	14,25	14,39	14,52	3,4	BREKA	11,35	11,55	12,15	12,35	12,55	13,15	13,35	13,48	14,02	14,15	

Red vožnje: radnim danima

	Vrijeme u odlasku										km	STAJALIŠTA	Vrijeme u povratku									
	61	62	63	64	65	66	67	68	69	70			71	72	73	74	75	76	77	78	79	80
	14,48	15,02	15,15	15,28	15,42	15,55	16,08	16,22	16,35	16,48			0,0	DOM ARMIIJE	14,46	15,00	15,13	15,26	15,40	15,53	16,06	16,20
14,50										0,6	Pozorište											
14,54										3,0	Pošta	14,42										
										1,2	Alipašina											
										2,0	Park	14,38										
14,59	15,13	15,26	15,39	15,53	16,06	16,19	16,33	16,46	16,59	2,0	Med. fakultet	14,35	14,49	15,02	15,15	15,29	15,42	15,55	16,09	16,22	16,35	
15,00										2,4	Bolnica Koševo	14,33										
15,02										2,8	Ortopedija	14,31										
15,03										3,1	A. Ferhatovića	14,30										
15,05	15,19	15,32	15,45	15,59	16,12	16,25	16,39	16,52	17,05	3,4	BREKA	14,28	14,42	14,55	15,08	15,22	15,35	15,48	16,02	16,15	16,28	

Red vožnje: radnim danima

	Vrijeme u odlasku										km	STAJALIŠTA	Vrijeme u povratku									
	Vrijeme u odlasku												Vrijeme u povratku									
	81	82	83	84	85	86	87	88	89	90			91	92	93	94	95	96	97	98	99	100
17,02	17,15	17,35	17,55	18,15	18,35	18,55	19,15	19,35	19,55	0,0	DOM ARMIIJE	17,00	17,13	17,26	17,40	17,53	18,13	18,33	18,53	19,13	19,33	
17,04										0,6	Pozorište											
17,08										3,0	Pošta	16,56										
										1,2	Alipašina											
										2,0	Park	16,52										
17,13	17,26	17,46	18,06	18,26	18,46	19,06	19,26	19,46	20,06	2,0	Med. fakultet	16,49	17,02	17,15	17,29	17,42	18,02	18,22	18,42	19,02	19,22	
17,14										2,4	Bolnica Koševo	16,47										
17,16										2,8	Ortopedija	16,45										
17,18										3,1	A. Ferhatovića	16,43										
17,19	17,32	17,52	18,12	18,32	18,52	19,12	19,32	19,52	20,12	3,4	BREKA	16,42	16,55	17,08	17,22	17,35	17,55	18,15	18,35	18,55	19,15	

Red vožnje: radnim danima

	Vrijeme u odlasku										km	STAJALIŠTA	Vrijeme u povratku									
	Vrijeme u odlasku												Vrijeme u povratku									
	101	102	103	104	105	106	10	108	109	110			111	112	113	114	115	116	117	118	119	120
20,15	20,35	21,00	21,20	21,40	22,00	22,20	22,40	22,55		0,0	DOM ARMIIJE	19,53	20,13	20,33	20,53	21,13	21,38	21,58	22,18	22,38	22,53	
20,17										0,6	Pozorište											
20,21										3,0	Pošta	19,49										
										1,2	Alipašina											
										2,0	Park	19,45										
20,26	20,46	21,11	21,31	21,51	22,11	22,31	22,51	23,05		2,0	Med. fakultet	19,42	20,02	20,22	20,42	21,02	21,27	21,47	22,07	22,27	22,42	
20,27										2,4	Bolnica Koševo	19,40										
20,29										2,8	Ortopedija	19,38										
20,30										3,1	A. Ferhatovića	19,37										
20,32	20,52	21,17	21,37	21,57	22,17	22,37	22,57	23,10		3,4	BREKA	19,35	19,55	20,15	20,35	20,55	21,20	21,40	22,00	22,20	22,35	

Red vožnje: radnim danima

Vrijeme u odlasku											Vrijeme u povratku												
	121	122	123	124	125	126	127	128	129	130	km	STAJALIŠTA	131	132	133	134	135	136	137	138	139	140	
											0,0	DOM ARMIIJE	23,13	23,27									
											0,6	Pozorište											
											3,0	Pošta	23,09										
											1,2	Alipašina											
											2,0	Park	23,05										
											2,0	Med. fakultet	23,02	23,17									
											2,4	Bolnica Koševo	23,00										
											2,8	Ortopedija	22,58										
											3,1	A. Ferhatovića	22,57										
											3,4	BREKA	22,55	23,10									

Red vožnje: radnim danima

Vrijeme u odlasku											Vrijeme u povratku												
	1	2	3	4	5	6	7	8	9	10	km	STAJALIŠTA	11	12	13	14	15	16	17	18	19	20	
6,35	6,55	7,06	7,15	7,35	7,55	8,15	8,35	8,55	9,15	9,35	0,0	DOM ARMIIJE	6,33	6,53	7,13	7,33	7,53	8,13	8,33	8,53	9,13	9,33	
6,37											0,6	Pozorište											
6,41											3,0	Pošta	6,29										
											1,2	Alipašina											
											2,0	Park	6,25										
6,46	7,06	7,26	7,46	7,46	8,06	8,26	8,46	9,06	9,26	9,46	2,0	Med. fakultet	6,22	6,42	7,02	7,22	7,42	8,02	8,22	8,42	9,02	9,22	
6,47											2,4	Bolnica Koševo	6,20										
6,49											2,8	Ortopedija	6,18										
6,50											3,1	A. Ferhatovića	6,17										
6,52	7,12	7,32	7,32	7,52	8,12	8,32	8,52	9,12	9,32	9,52	3,4	BREKA	6,15	6,35	6,55	7,15	7,35	7,55	8,15	8,35	8,55	9,15	

Red vožnje: subotom

	Vrijeme u odlasku										STAJALIŠTA	km	Vrijeme u povratku									
	Vrijeme u odlasku												Vrijeme u povratku									
	21	22	23	24	25	26	27	28	29	30			31	32	33	34	35	36	37	38	39	40
9,55	10,15	10,35	10,55	11,15	11,35	11,55	12,15	12,35	12,55	0,0	DOM ARMIIJE	9,53	10,13	10,33	10,53	11,13	11,33	12,13	12,33	12,53		
9,57										0,6	Pozorište											
10,01										3,0	Pošta	9,49										
										1,2	Alipašina											
										2,0	Park	9,45										
10,06	10,26	10,46	11,06	11,26	11,46	12,06	12,26	12,46	13,06	2,0	Med. fakultet	9,42	10,02	10,22	10,42	11,02	11,22	12,02	12,22	12,42		
10,07										2,4	Bolnica Koševo	9,40										
10,09										2,8	Ortopedija	9,38										
10,10										3,1	A. Ferhatovića	9,37										
10,12	10,32	10,52	11,12	11,32	11,52	12,12	12,32	12,52	13,12	3,4	BREKA	9,35	9,55	10,15	10,35	10,55	11,15	11,55	12,15	12,35		

Red vožnje: subotom

	Vrijeme u odlasku										STAJALIŠTA	km	Vrijeme u povratku									
	Vrijeme u odlasku												Vrijeme u povratku									
	41	42	43	44	45	46	47	48	49	50			51	52	53	54	55	56	57	58	59	60
13,15	13,35	13,55	14,15	14,35	14,55	15,15	15,35	15,55	16,15	0,0	DOM ARMIIJE	13,13	13,33	13,53	14,13	14,33	14,53	15,33	15,53	16,13		
13,17										0,6	Pozorište											
13,21										3,0	Pošta	13,09										
										1,2	Alipašina											
										2,0	Park	13,05										
13,26	13,46	14,06	14,26	14,46	15,06	15,26	15,46	16,06	16,26	2,0	Med. fakultet	13,02	13,22	13,42	14,02	14,22	14,42	15,22	15,42	16,02		
13,27										2,4	Bolnica Koševo	13,00										
13,29										2,8	Ortopedija	12,58										
13,31										3,1	A. Ferhatovića	12,57										
13,32	13,52	14,12	14,32	14,52	15,12	15,32	15,52	16,12	16,32	3,4	BREKA	12,55	13,15	13,35	13,55	14,15	14,35	15,15	15,35	15,55		

Red vožnje: subotom

Vrijeme u odlasku											Vrijeme u povratku										
61	62	63	64	65	66	67	68	69	70	km	STAJALIŠTA	71	72	73	74	75	76	77	78	79	80
16,35	16,55	17,15	17,35	17,55	18,15	18,35	18,55	19,15	19,35	0,0	DOM ARMIJE	16,33	16,53	17,13	17,33	17,53	18,13	18,33	18,53	19,13	19,33
16,37										0,6	Fozorište	16,29									
16,41										3,0	Pošta										
										1,2	Alipašina										
										2,0	Park	16,25									
16,46	17,06	17,26	17,46	18,06	18,26	18,46	19,06	19,26	19,46	2,0	Med. fakultet	16,22	16,42	17,02	17,22	17,42	18,02	18,22	18,42	19,02	19,22
16,47										2,4	Bolnica Koševo	16,20									
16,49										2,8	Ortopedija	16,18									
16,50										3,1	A. Ferhatovića	16,17									
16,52	17,12	17,32	17,52	18,12	18,32	18,52	19,12	19,32	19,52	3,4	BREKA	16,15	16,35	16,55	17,15	17,35	17,55	18,15	18,35	18,55	19,15

Red vožnje: subotom

Vrijeme u odlasku											Vrijeme u povratku										
81	82	83	84	85	86	87	88	89	90	km	STAJALIŠTA	91	92	93	94	95	96	97	98	99	100
19,55	20,15	20,35	21,00	21,20	21,40	22,00	22,20	22,40	22,55	0,0	DOM ARMIJE	19,53	20,13	20,33	20,53	21,13	21,38	21,58	22,18	22,38	22,53
19,57										0,6	Fozorište	19,49									
20,01										3,0	Pošta										
										1,2	Alipašina										
										2,0	Park	19,45									
20,06	20,26	20,46	21,11	21,31	21,51	22,11	22,30	22,51	23,05	2,0	Med. fakultet	19,42	20,02	20,22	20,42	21,02	21,27	21,47	22,07	22,27	22,42
20,07										2,4	Bolnica Koševo	19,40									
20,09										2,8	Ortopedija	19,38									
20,10										3,1	A. Ferhatovića	19,37									
20,12	20,32	20,52	21,17	21,37	21,57	22,17	22,35	22,57	23,10	3,4	BREKA	19,35	19,55	20,15	20,35	20,55	21,20	21,40	22,00	22,20	22,35

Red vožnje: subotom

Vrijeme u odlasku											Vrijeme u povratku										
101	102	103	104	105	106	10	108	109	110	km	STAJALIŠTA	111	112	113	114	115	116	117	118	119	120
										0,0	DOM ARMIIJE	23,12	23,25								
										0,6	Fozorište										
										3,0	Pošta	23,08									
										1,2	Alipašina										
										2,0	Park	23,04									
										2,0	Med. fakultet	23,01	23,16								
										2,4	Bolnica Koševo	23,00									
										2,8	Ortopedija	22,58									
										3,1	A. Ferhatovića	22,57									
										3,4	BREKA	22,55	23,10								

Red vožnje: subotom

Vrijeme u odlasku											Vrijeme u povratku										
1	2	3	4	5	6	7	8	9	10	km	STAJALIŠTA	11	12	13	14	15	16	17	18	19	20
7,30	8,10	8,50	9,30	10,10	10,50	11,30	12,10	12,50	13,30	0,0	DOM ARMIIJE	7,28	8,08	8,48	9,28	10,08	10,48	11,28	12,08	12,48	13,28
7,32										0,6	Fozorište										
7,36										3,0	Pošta	7,24									
										1,2	Alipašina										
										2,0	Park	7,20									
7,41	8,21	9,01	9,41	10,21	11,01	11,41	12,21	13,01	13,41	2,0	Med. fakultet	7,17	7,57	8,37	9,17	9,57	10,37	11,17	11,57	12,37	13,17
7,42										2,4	Bolnica Koševo	7,15									
7,44										2,8	Ortopedija	7,13									
7,45										3,1	A. Ferhatovića	7,12									
7,47	8,27	9,07	9,47	10,27	11,07	11,47	12,27	13,07	13,47	3,4	BREKA	7,10	7,50	8,30	9,10	9,50	10,30	11,10	11,50	12,30	13,10

Red vožnje: nedjeljom i državnim praznicima

	Vrijeme u odlasku										km	STAJALIŠTA	Vrijeme u povratku									
	21	22	23	24	25	26	27	28	29	30			31	32	33	34	35	36	37	38	39	40
	14,10	14,50	15,30	16,10	16,50	17,30	18,10	18,50	19,30	20,10			0,0	DOM ARMIIJE	14,08	14,48	15,28	16,08	16,48	17,28	18,08	18,48
14,12										0,6	Pozorište											
14,16										3,0	Pošta	14,04										
										1,2	Alipašina											
										2,0	Park	14,00										
14,21	15,01	15,41	16,21	17,01	17,41	18,21	19,01	19,41	20,21	2,0	Med. fakultet	13,57	14,37	15,17	15,57	16,37	17,17	17,57	18,37	19,17	19,57	
14,22										2,4	Bolnica Koševo	13,55										
14,24										2,8	Ortopedija	13,53										
14,25										3,1	A. Ferhatovića	13,52										
14,27	15,07	15,47	16,27	17,07	17,47	18,27	19,07	19,47	20,27	3,4	BREKA	13,50	14,30	15,10	15,50	16,30	17,10	17,50	18,30	19,10	19,50	

Red vožnje: nedjeljom i državnim praznicima

	Vrijeme u odlasku										km	STAJALIŠTA	Vrijeme u povratku									
	41	42	43	44	45	46	47	48	49	50			51	52	53	54	55	56	57	58	59	60
	20,50	21,30	22,10	22,45									0,0	DOM ARMIIJE	20,48	21,28	22,08	22,45	23,15			
20,52										0,6	Pozorište											
										3,0	Pošta	20,44										
20,56										1,2	Alipašina											
										2,0	Park	20,40										
21,01	21,41	22,20	22,54							2,0	Med. fakultet	20,37	21,27	21,57	22,36	23,06						
21,02										2,4	Bolnica Koševo	20,35										
21,04										2,8	Ortopedija	20,33										
21,05										3,1	A. Ferhatovića	20,32										
21,07	21,47	22,27	23,00							3,4	BREKA	20,30	21,10	21,50	22,30	23,00						

Red vožnje: nedjeljom i državnim praznicima

Red vožnje autobuske linije broj 17b: DOM ARMIIJE – BREKA 2

I	Vrijeme u odlasku										km	STAJALIŠTA	Vrijeme u povratku									
	2	3	4	5	6	7	8	9	10	11			12	13	14	15	16	17	18	19	20	
	6,45	7,05	7,25	7,45	8,25	9,05	9,45	10,25	11,05	6,43			7,03	7,23	7,43	8,03	8,23	9,03	9,43	10,23	11,03	
6,27											0,6	Pozorište										
6,31											3,0	Pošta										
											1,2	Alipašina										
											2,0	Park										
6,36	6,56	7,16	7,36	7,56	8,36	9,16	9,56	10,36	11,16	2,0	Med. fakultet	6,32	6,52	7,12	7,32	7,52	8,12	8,52	9,32	10,12	10,52	
6,38										2,4	Bolnica Koševo	6,30										
6,41										0,6	S. Pašalića	6,28										
6,42	7,02	7,22	7,42	8,02	8,42	9,22	10,02	10,42	11,22	3,1	H. Polovine	6,27										
										3,4	BREKA "II"	6,25	6,45	7,05	7,25	7,45	8,05	8,45	9,25	10,05	10,45	

Red vožnje: radnim danima i subotom

21	Vrijeme u odlasku										km	STAJALIŠTA	Vrijeme u povratku									
	22	23	24	25	26	27	28	29	30	31			32	33	34	35	36	37	38	39	40	
	12,45	12,25	13,05	13,25	13,45	14,05	14,25	14,45	15,05	15,25			11,43	12,23	13,03	13,43	14,03	14,23	14,43	15,03	15,23	15,43
11,17											0,6	Pozorište										
11,51											3,0	Pošta	11,39									
											1,2	Alipašina										
											2,0	Park	11,35									
11,56	12,36	13,16	13,36	13,56	14,16	14,36	14,56	15,16	15,36	2,0	Med. fakultet	11,32	12,12	12,52	13,32	13,52	14,12	14,32	14,52	15,12	15,32	
11,58										2,4	Bolnica Koševo	11,30										
										0,6	S. Pašalića	11,28										
12,01										3,1	H. Polovine	11,27										
12,02	12,42	13,22	13,42	14,02	14,22	14,42	15,02	15,22	15,42	3,4	BREKA "II"	11,25	12,05	12,45	13,25	13,45	14,05	14,25	14,45	15,05	15,25	

Red vožnje: radnim danima i subotom

	Vrijeme u odlasku										km	STAJALIŠTA	Vrijeme u povratku									
	Vrijeme u odlasku												Vrijeme u povratku									
	41	42	43	44	45	46	47	48	49	50			51	52	53	54	55	56	57	58	59	60
15,45	16,05	16,25	17,10	17,30	18,10	18,50	19,30	20,10	20,50	0,0	DOM ARMUJE	16,03	16,23	16,43	17,03	17,48	18,08	18,48	19,28	20,48		
15,47										0,6	Pozorište											
15,51										3,0	Pošta	15,59										
										1,2	Alipašina											
										2,0	Park	15,55										
15,56	16,16	16,36	17,21	17,41	18,21	19,01	19,41	20,21	21,01	2,0	Med. fakultet	15,52	16,12	16,32	16,52	17,37	17,57	18,37	19,17	19,57	20,37	
15,58										2,4	Bolnica Koševo	15,50										
										0,6	S. Pašalića	15,48										
16,01										3,1	H. Polovine	15,47										
16,02	16,22	16,42	17,27	17,47	18,27	19,07	19,47	20,27	21,07	3,4	BREKA "II"	15,45	16,05	16,25	16,45	17,30	17,50	18,30	19,10	19,50	20,30	

Red vožnje: radnim danima i subotom

	Vrijeme u odlasku										km	STAJALIŠTA	Vrijeme u povratku									
	Vrijeme u odlasku												Vrijeme u povratku									
	61	62	63	64	65	66	67	68	69	70			71	72	73	74	75	76	77	78	79	80
21,30	22,10	22,50								0,0	DOM ARMUJE	21,28	22,08	22,48								
21,32										0,6	Pozorište											
										3,0	Pošta	21,24										
21,36										1,2	Alipašina											
										2,0	Park	21,20										
21,41	22,21	23,01								2,0	Med. fakultet	21,17	22,00	22,40	23,20							
21,43										2,4	Bolnica Koševo	21,15										
										0,6	S. Pašalića	21,13										
21,46										3,1	H. Polovine	21,12										
21,47	22,27	23,07								3,4	BREKA "II"	21,10	21,50	22,30	23,10							

Red vožnje: radnim danima i subotom

NAPOMENA: Subotom se ne obavljaju polasci: 2, 4, 24, 26, 28, 30 i 42 u polasku i 11, 13, 15, 35, 37, 39, 51 i 53 u povratku.

1	Vrijeme u odlasku										km	STAJALIŠTA	Vrijeme u povratku									
	2	3	4	5	6	7	8	9	10	11			12	13	14	15	16	17	18	19	20	
	7,50	8,30	9,10	9,50	10,30	11,10	11,50	12,30	13,10	13,50			0,0	DOM ARMIIJE	8,28	9,08	9,48	10,28	11,08	11,48	12,28	13,08
7,52										0,6	Pozorište											
7,56										3,0	Pošta	8,24										
										1,2	Alipašina											
										2,0	Park	8,20										
8,01	8,41	9,21	10,01	10,41	11,01	12,01	12,41	13,21	14,01	2,0	Med. fakultet	8,17	8,57	9,37	10,17	10,57	11,37	12,17	12,57	13,37	14,17	
8,03										2,4	Bolnica Koševo	8,15										
										0,6	S. Pašalića	8,13										
8,06										3,1	H. Polovine	8,12										
8,07	8,47	9,27	10,07	10,47	11,27	12,07	12,47	13,27	14,07	3,4	BREKA "II"	8,10	8,50	9,30	10,10	10,50	11,30	12,10	12,50	13,30	14,10	

Red vožnje: nedjeljom i državnim praznicima

21	Vrijeme u odlasku										km	STAJALIŠTA	Vrijeme u povratku									
	22	23	24	25	26	27	28	29	30	31			32	33	34	35	36	37	38	39	40	
	14,30	15,10	15,50	16,30	17,10	17,50	18,30	19,10	19,50				0,0	DOM ARMIIJE	15,08	15,48	16,28	17,08	17,48	18,28	19,08	19,48
14,32										0,6	Pozorište											
14,36										3,0	Pošta	15,04										
										1,2	Alipašina											
										2,0	Park	15,00										
14,41	15,21	16,01	16,41	17,21	18,01	18,41	19,21	20,01		2,0	Med. fakultet	14,57	15,37	16,17	16,57	17,37	18,17	18,57	19,37	20,17		
14,43										2,4	Bolnica Koševo	14,55										
										0,6	S. Pašalića	14,53										
14,46										3,1	H. Polovine	14,52										
14,47	15,27	16,07	16,47	17,27	18,07	18,47	19,27	20,07		3,4	BREKA "II"	14,50	15,30	16,10	16,50	17,30	18,10	18,50	19,30	20,10		

Red vožnje: nedjeljom i državnim praznicima

Red vožnje autobuske linije broj 27b: ILIDŽA – KOVAČI (Hrasnica)

I	Vrijeme u odlasku										STAJALIŠTA	km	Vrijeme u povratku									
	2	3	4	5	6	7	8	9	10	11			12	13	14	15	16	17	18	19	20	
6,20	7,00	7,40	14,10	14,50	15,30	16,15	17,30	19,20	20,20	0,0	ILIDŽA	6,56	7,36	8,16	14,46	15,26	16,06	16,51	18,06	19,56	20,56	
6,25										2,2	Sokolovčići	6,51										
6,28										3,2	Stojčevac R	6,48										
6,31	7,11	7,51	14,21	15,01	15,41	16,21	17,41	19,31	20,31	3,9	Kovači	6,45	7,25	8,05	14,35	15,15	15,55	16,4	17,55	19,45	20,45	
6,33										4,3	Stari drum	6,43										
6,34										4,6	Ogorjev	6,42										
6,36	7,16	7,56	14,26	15,06	15,46	16,31	17,46	19,36	20,36	5,1	HRASNICA	6,40	7,20	8,00	14,30	15,10	15,30	16,35	17,50	19,40	20,40	

Red vožnje: radnim danima i subotom

NAPOMENA: Polasci pod brojem 8, 9, 10, 18, 19 i 20 subotom se ne održavaju..

Red vožnje autobuske linije broj 20: PARK – JAGOMIR

1	Vrijeme u odlasku										km	STAJALIŠTA	Vrijeme u povratku									
	2	3	4	5	6	7	8	9	10	11			12	13	14	15	16	17	18	19	20	
	6,20	7,00	7,40	8,20	9,20	10,00	10,40	11,20	12,00	12,40			0,0	PARK	6,12	6,52	7,32	8,12	9,12	9,52	10,32	11,12
6,25										1,3	Ciglane	6,08										
6,27										2,0	Stadion	6,06										
6,28	7,08	7,48	8,28	9,28	10,08	10,48	11,28	12,08	12,48	2,4	Jezero	6,05	6,45	7,25	8,05	9,05	9,45	10,25	11,05	11,45	12,25	
6,31										3,2	Brekin potok	6,02										
6,32										3,5	D. Jagomir	6,01										
6,33	7,13	7,53	8,33	9,33	10,13	10,53	11,33	12,13	12,53	3,8	JAGOMIR	6,00	6,40	7,20	8,00	9,00	9,40	10,20	11,00	11,40	12,20	

Red vožnje: radnim danima i subotom

21	Vrijeme u odlasku										km	STAJALIŠTA	Vrijeme u povratku									
	22	23	24	25	26	27	28	29	30	31			32	33	34	35	36	37	38	39	40	
	13,40	14,20	15,00	15,40	16,20	17,00	17,40	18,20	19,20	20,00			0,0	PARK	13,32	14,12	14,52	15,32	16,12	16,52	17,32	18,12
13,45										1,3	Ciglane	13,28										
13,47										2,0	Stadion	13,26										
13,48	14,28	15,08	15,48	16,28	17,08	17,48	18,28	19,28	20,08	2,4	Jezero	13,25	14,05	14,45	15,25	16,05	16,45	17,25	18,05	19,05	19,45	
13,51										3,2	Brekin potok	13,22										
13,52										3,5	D. Jagomir	13,21										
13,53	14,33	15,13	15,53	16,33	17,13	17,53	18,33	19,33	20,13	3,8	JAGOMIR	13,20	14,00	14,40	15,20	16,00	16,40	17,20	18,00	19,00	19,40	

Red vožnje: radnim danima i subotom

	Vrijeme u odlasku										km	STAJALIŠTA	Vrijeme u povratku									
	41	42	43	44	45	46	47	48	49	50			51	52	53	54	55	56	57	58	59	60
21,00	22,00	22,30									0,0	PARK	20,32	21,42	22,27	22,52						
21,05											1,3	Ciglane	20,28									
21,07											2,0	Stadion	20,26									
21,08	22,08	22,38									2,4	Jezero	20,25	21,35	22,20	22,45						
21,11											3,2	Brekin potok	20,22									
21,12											3,5	D. Jagomir	20,21									
21,13	22,13	22,43									3,8	JAGOMIR	20,20	21,30	22,15	22,40						

Red vožnje: radnim danima i subotom

	Vrijeme u odlasku										km	STAJALIŠTA	Vrijeme u povratku									
	1	2	3	4	5	6	7	8	9	10			11	12	13	14	15	16	17	18	19	20
7,35	8,30	9,30	10,30	12,00	13,00	13,50	14,40	15,20	16,30	0,0	PARK	8,12	9,02	10,12	11,42	12,47	13,37	14,27	15,17	15,52	17,02	
7,40										1,3	Ciglane	8,08										
7,42										2,0	Stadion	8,06										
7,43	8,38	9,30	10,38	12,08	13,08	13,58	14,48	15,28	16,38	2,4	Jezero	8,05	8,55	10,05	11,35	12,35	13,25	14,15	15,05	15,45	16,55	
7,46										3,2	Brekin potok	8,02										
7,47										3,5	D. Jagomir	8,01										
7,48	8,43	9,43	10,43	12,13	13,13	14,03	14,53	15,33	16,43	3,8	JAGOMIR	8,00	8,50	10,00	11,30	12,30	13,20	14,10	15,00	15,40	16,50	

Red vožnje: nedjeljom i državnim praznicima

		Vrijeme u odlasku										STAJALIŠTA	km	Vrijeme u povratku									
21	22	23	24	25	26	27	28	29	30	31	32			33	34	35	36	37	38	39	40		
17,30	18,30	19,40	20,30							18,02	19,02	20,22	20,57										
17,35										17,58													
17,37										17,56													
17,38	18,38	19,48	20,38							17,55	18,55	20,15	20,50										
17,41										17,52													
17,42										17,51													
17,43	18,43	19,53	20,43							17,50	18,50	20,10	20,45										

Red vožnje: nedjeljom i državnim praznicima

Red vožnje autobuske linije broj 29: SUTJESKA – KAMENICA

Vrijeme u odlasku										km	STAJALIŠTA	Vrijeme u povratku									
1	2	3	4	5	6	7	8	9	10			11	12	13	14	15	16	17	18	19	20
7,00	13,40	16,25	19,50							0,0	SUTJESKA	6,45	12,45	16,15	19,00						
7,03	13,43	16,28	19,53							0,5	Ciglane	6,42	12,42	16,12	18,57						
7,05	13,45	16,30	19,55							1,2	Stadion	6,40	12,40	16,10	18,55						
7,07	13,47	16,32	19,57							2,5	Bare	6,38	12,38	16,08	18,53						
7,11	13,51	16,36	20,01							4,0	Kobilja glava	6,34	12,34	16,04	18,49						
7,13	13,53	16,38	20,03							5,1	Gornji Hotonj	6,32	12,32	16,02	18,47						
7,15	13,55	16,40	20,05							6,2	Donji Hotonj	6,30	12,30	16,00	18,45						
7,17	13,57	16,42	20,07							7,3	Jošanica	6,28	12,28	15,58	18,43						
7,18	13,58	16,43	20,08							7,7	TAS	6,27	12,27	15,57	18,42						
7,20	14,00	16,45	20,10							9,0	Vogošća	6,25	12,25	15,55	18,40						
7,27	14,07	16,52	20,17							12,3	Semizovac	6,18	12,18	15,48	18,33						
7,34	14,14	16,59	20,24							16,9	Podgora	6,11	12,11	15,41	18,26						
7,39	14,19	17,04	20,29							19,5	Kamenica	6,06	12,06	15,36	18,21						
7,43	14,23	17,08	20,33							21,7	Ljubina	6,02	12,02	15,32	18,17						
7,53	14,33	17,18	20,43							28,9	Srednje	5,52	11,52	15,22	18,07						
7,59	14,39	17,24	20,49							32,5	Čevljanovići	5,46	11,46	15,16	18,01						
8,07	14,47	17,32	20,57							37,4	Nišići	5,38	11,38	15,08	17,53						
8,10	14,50	17,35	21,00							39,9	Polje	5,35	11,35	15,05	17,50						
8,15	14,55	17,40	21,05							42,0	KAMENICA	5,30	11,30	15,00	17,45						

Red vožnje: radnim danima i subotom osim državnih praznika i nedjelje

Red vožnje za autobuske linije broj 36: NEDŽARIĆI – NASELJE AERODROM

1	Vrijeme u odlasku										STAJALIŠTA	km	Vrijeme u povratku									
	2	3	4	5	6	7	8	9	10	11			12	13	14	15	16	17	18	19	20	
	6,00	6,30	7,00	7,30	8,00	8,30	9,00	12,00	12,30	13,00			0,0	NEDŽARIĆI	6,28	6,53	7,28	7,58	8,28	8,58	9,28	12,28
6,03										0,6	Dom staraca	6,26										
										3,2	Oslobodjenje	6,24										
										2,7	Stup	6,21										
6,06	6,36	7,06	7,36	8,06	8,36	9,06	12,06	12,36	13,06	1,4	Raskršće	6,21	6,46	7,21	7,51	8,21	8,51	9,21	12,21	12,51	13,21	
6,09										2,4	Aerodrom	6,18										
										6,6	Nedžarići – selo	6,16										
6,11										2,8	Nedžarići MZ	6,15										
6,12	6,42	7,12	7,42	8,12	8,42	9,12	12,12	12,42	13,12	3,1	NAS. AERODROM	6,15	6,40	7,15	7,45	8,15	8,45	9,15	12,15	12,45	13,15	

Red vožnje: radnim danima

21	Vrijeme u odlasku										STAJALIŠTA	km	Vrijeme u povratku									
	22	23	24	25	26	27	28	29	30	31			32	33	34	35	36	37	38	39	40	
	13,30	14,00	14,30	15,00	15,30	16,00	16,30	17,00	17,30	18,00			0,0	NEDŽARIĆI	13,58	14,28	14,58	15,28	15,58	16,28	16,58	17,28
13,33										0,6	Dom staraca	13,55										
										3,2	Oslobodjenje	13,54										
										2,7	Stup	13,51										
13,36	14,06	14,36	15,06	15,36	16,06	16,36	17,06	17,36	18,06	1,4	Raskršće	13,51	14,21	14,51	15,21	15,51	16,21	16,51	17,21	17,51	18,26	
13,39										2,4	Aerodrom	13,48										
										6,6	Nedžarići – selo	13,46										
13,41										2,8	Nedžarići MZ	13,45										
13,42	14,12	14,42	15,12	15,42	16,12	16,42	17,12	17,42	18,12	3,1	NAS. AERODROM	13,45	14,15	14,45	15,15	15,45	16,15	16,45	17,15	17,45	18,20	

Red vožnje: radnim danima

Vrijeme u odlasku										Vrijeme u povratku											
41	42	43	44	45	46	47	48	49	50	km	STAJALIŠTA	51	52	53	54	55	56	57	58	59	60
18,40	19,20	20,00	20,40							0,0	NEDŽARIĆI	19,13	19,53	20,33	21,08						
18,43										0,6	Dom staraca										
										3,2	Oslobodjenje	19,11									
										2,7	Stup	19,09									
18,46	19,26	20,06	20,46							1,4	Raskršće	19,06	19,46	20,26	21,01						
18,49										2,4	Aerodrom										
										6,6	Nedžarići – selo	19,03									
18,51										2,8	Nedžarići MZ	19,01									
18,52	19,32	20,12	20,52							3,1	NAS. AERODROM	19,00	19,40	20,20	20,55						

Red vožnje: radnim danima

Vrijeme u odlasku										Vrijeme u povratku											
1	2	3	4	5	6	7	8	9	10	km	STAJALIŠTA	11	12	13	14	15	16	17	18	19	20
6,00	6,30	7,00	7,30	8,00	14,00	14,30	15,00	15,30	16,00	0,0	NEDŽARIĆI	6,28	6,58	7,28	7,58	8,28	14,28	14,58	15,28	15,58	16,28
6,03										0,6	Dom staraca										
										3,2	Oslobodjenje	6,26									
										2,7	Stup	6,24									
6,06	6,36	7,06	7,36	8,06	14,06	14,36	15,06	15,36	16,06	1,4	Raskršće	6,21	6,51	7,21	7,51	8,21	14,21	14,51	15,21	15,51	16,21
6,09										2,4	Aerodrom										
										6,6	Nedžarići – selo	6,18									
6,11										2,8	Nedžarići MZ	6,16									
6,12	6,42	7,12	7,42	8,12	14,12	14,42	15,12	15,42	16,12	3,1	NAS. AERODROM	6,15	6,45	7,15	7,45	8,15	14,15	14,45	15,15	15,45	16,15

Red vožnje: subotom

Vrijeme u odlasku										Vrijeme u povratku									
21	22	23	24	25	26	27	28	29	30	31	32	33	34	35	36	37	38	39	40
16,30	17,00									16,58	17,28								
16,33																			
										16,56									
										16,54									
16,36	17,06									16,51	17,21								
16,39																			
16,41																			
16,42	17,12									16,45	17,15								

Red vožnje: subotom

Red vožnje autobuske linije broj 15: ŽELJEZNIČKA STANICA – BUČA POTOK

	Vrijeme u odlasku										km	STAJALIŠTA	Vrijeme u povratku									
	1	2	3	4	5	6	7	8	9	10			11	12	13	14	15	16	17	18	19	20
6,00	6,15	6,30	6,40	6,50	7,00	7,10	7,20	7,35	7,50	0,0	ŽELJ. STANICA	6,00	6,30	6,40	6,50	7,00	7,10	7,18	7,26	7,34	7,42	
6,05										1,5	Ekonomska škola	5,54										
6,07										2,2	Fabrika duhana	5,52										
6,08										2,6	Drinska											
6,10										3,1	Nadvožnjak	5,49										
6,12										3,9	Buča - potok	5,47										
6,14										4,3	Zrak	5,45										
6,16										4,8	Odžakovići	5,43										
6,18	6,33	6,48	6,58	7,08	7,18	7,28	7,38	7,53	8,08	5,5	Stara okretnica	5,41	6,11	6,21	6,31	6,41	6,51	6,59	7,07	7,15	7,23	
6,20										6,1	Vidikovac	5,39										
6,21										6,5	A. Buće "I"	5,37										
6,23										7,0	A. Buće "II"	5,35										
6,25										7,5	Vega	5,33										
6,26										7,9	Deponija	5,32										
6,28	6,43	6,58	7,08	7,18	7,28	7,38	7,48	8,03	8,18	8,4	BUČA POTOK	5,30	6,00	6,10	6,20	6,30	6,40	6,48	6,56	7,04	7,12	

Red vožnje: radnim danima

	Vrijeme u odlasku										km	STAJALIŠTA	Vrijeme u povratku									
	21	22	23	24	25	26	27	28	29	30			31	32	33	34	35	36	37	38	39	40
	8,10	8,30	8,50	9,10	9,30	9,50	10,10	10,30	10,50	11,05			7,50	8,00	8,15	8,25	8,35	8,50	9,10	9,30	9,50	10,10
8,15											1,5	Ekonomska škola	7,44									
8,17											2,2	Fabrika duhana	7,42									
8,18											2,6	Drinska										
8,20											3,1	Nadvožnjak	7,39									
8,22											3,9	Buća - potok	7,37									
8,24											4,3	Zrak	7,35									
8,26											4,8	Ođžakovići	7,33									
8,28	8,48	9,08	9,28	9,48	10,08	10,28	10,48	11,08	11,23	5,5	Stara okretnica	7,31	7,41	7,56	8,06	8,16	8,31	8,51	9,11	9,31	9,51	
8,30										6,1	Vidikovac	7,29										
8,31										6,5	A. Buće "I"	7,27										
8,33										7,0	A. Buće "II"	7,25										
8,35										7,5	Vaga	7,23										
8,36										7,9	Deponija	7,22										
8,38	8,58	9,18	9,38	9,58	10,18	10,38	10,58	11,18	11,33	8,4	BUĆA POTOK	7,20	7,30	7,45	7,55	8,05	8,20	8,40	9,00	9,20	9,40	

Red vožnje: radnim danima

Vrijeme u odlasku										Vrijeme u povratku												
41	42	43	44	45	46	47	48	49	50	km	STAJALIŠTA	51	52	53	54	55	56	57	58	59	60	
11,20	11,35	11,55	12,10	12,25	12,40	12,55	13,10	13,25	13,40	0,0	ŽELJ. STANICA	10,30	10,50	11,10	11,30	11,50	12,05	12,20	12,35	12,55	13,10	
11,25										1,5	Ekonomiska škola	10,24										
11,27										2,2	Fabrika duhana	10,22										
11,28										2,6	Drinska											
11,30										3,1	Nadvožnjak	10,19										
11,32										3,9	Buća - potok	10,17										
11,34										4,3	Zrak	10,15										
11,36										4,8	Ođžakovići	10,13										
11,38	11,53	12,13	12,28	12,43	12,58	13,13	13,28	13,43	13,58	5,5	Stara okretnica	10,11	10,31	10,51	11,11	11,31	11,46	12,01	12,16	12,36	12,51	
11,40										6,1	Vidikovac	10,09										
11,41										6,5	A. Buće "I"	10,07										
11,43										7,0	A. Buće "II"	10,05										
11,45										7,5	Vaga	10,03										
11,46										7,9	Deponija	10,02										
11,48	12,03	12,23	12,38	12,53	13,08	13,23	13,38	13,53	14,08	8,4	BUĆA POTOK	10,00	10,20	10,40	11,00	11,20	11,35	11,50	12,05	12,25	12,40	

Red vožnje: radnim danima

Vrijeme u odlasku										Vrijeme u povratku												
61	62	63	64	65	66	67	68	69	70	km	STAJALIŠTA	71	72	73	74	75	76	77	78	79	80	
13,50	14,00	14,10	14,20	14,30	14,40	14,55	15,05	15,15	15,25	0,0	ŽELJ. STANICA	13,25	13,40	13,55	14,10	14,25	14,40	14,50	15,00	15,10	15,20	
13,55										1,5	Ekonomska škola	13,19										
13,57										2,2	Fabrika duhana	13,17										
13,58										2,6	Drinska											
14,00										3,1	Nadvožnjak	13,14										
14,02										3,9	Buća - potok	13,12										
14,04										4,3	Zrak	13,10										
14,06										4,8	Ođžakovići	13,08										
14,08	14,18	14,28	14,38	14,48	14,58	15,13	15,23	15,33	15,43	5,5	Stara okremica	13,06	13,21	13,36	13,51	14,06	14,21	14,31	14,41	14,51	15,01	
14,10										6,1	Vidikovac	13,04										
14,11										6,5	A. Buće "I"	13,02										
14,13										7,0	A. Buće "II"	13,00										
14,15										7,5	Vaga	12,58										
14,16										7,9	Deponija	12,57										
14,18	14,28	14,38	14,48	14,58	15,08	15,23	15,33	15,43	15,53	8,4	BUĆA POTOK	12,55	13,10	13,25	13,40	13,55	14,10	14,20	14,30	14,40	14,50	

Red vožnje: radnim danima

Vrijeme u odlasku										Vrijeme u povratku												
81	82	83	84	85	86	87	88	89	90	km	STAJALIŠTA	91	92	93	94	95	96	97	98	99	100	
15,35	15,45	16,00	16,10	16,20	16,30	16,40	16,50	17,10	17,30	0,0	ŽELJ. STANICA	15,30	15,40	15,55	16,05	16,15	16,25	16,35	16,45	17,00	17,10	
15,40										1,5	Ekonomska škola	15,24										
15,42										2,2	Fabrika duhana	15,22										
15,43										2,6	Drinska											
15,45										3,1	Nadvožnjak	15,19										
15,47										3,9	Buća - potok	15,17										
15,49										4,3	Zrak	15,15										
15,51										4,8	Ođžakovići	15,13										
15,53	16,03	16,18	16,28	16,38	16,48	16,58	17,08	17,28	17,48	5,5	Stara okretnica	15,11	15,21	15,36	15,46	15,56	16,06	16,16	16,26	16,41	16,51	
15,55										6,1	Vidikovac	15,09										
15,56										6,5	A. Buće "I"	15,07										
15,58										7,0	A. Buće "II"	15,05										
16,00										7,5	Vaga	15,03										
16,01										7,9	Deponija	15,02										
16,03	16,13	16,28	16,38	16,48	16,58	17,08	17,17	17,38	17,58	8,4	BUĆA.POTOK	15,00	15,10	15,25	15,35	15,45	15,55	16,05	16,15	16,30	16,40	

Red vožnje: radnim danima

	Vrijeme u odlasku										km	STAJALIŠTA	Vrijeme u povratku									
	101	102	103	104	105	106	107	108	109	110			111	112	113	114	115	116	117	118	119	120
	17,45	18,00	18,10	18,30	18,45	19,00	19,15	19,30	19,40	20,00			17,20	17,35	17,50	18,10	18,30	18,45	19,00	19,10	19,30	19,45
17,50											1,5	Ekonomska škola	17,14									
17,52											2,2	Fabrika duhana	17,12									
17,53											2,6	Drinska										
17,55											3,1	Nadvožnjak	17,09									
17,57											3,9	Buća - potok	17,07									
17,59											4,3	Zrak	17,05									
18,01											4,8	Ođžakovići	17,03									
18,03	18,18	18,28	18,48	19,03	19,18	19,33	19,48	19,58	20,18	20,18	5,5	Stara okretnica	17,01	17,16	17,31	17,51	18,11	18,26	18,41	18,51	19,11	19,26
18,05											6,1	Vidikovac	16,59									
18,06											6,5	A. Buće "I"	16,57									
18,08											7,0	A. Buće "II"	16,55									
18,10											7,5	Vaga	16,53									
18,11											7,9	Deponija	16,52									
18,13	18,28	18,38	18,58	19,13	19,28	19,43	19,58	20,08	20,28	20,28	8,4	BUĆA.POTOK	16,50	17,05	17,20	17,40	18,00	18,15	18,30	18,40	19,00	19,15

Red vožnje: radnim danima

	Vrijeme u odlasku											km	STAJALIŠTA	Vrijeme u povratku										
	121	122	123	124	125	126	127	128	129	130	131			132	133	134	135	136	137	138	139	140		
20,15	20,35	20,55	21,10	21,30	21,50	22,10	22,30	22,50	23,10	0,0	ŽELJ. STANICA	20,20	20,20	20,40	21,00	21,15	21,30	21,50	22,10	22,30	22,50			
20,20										1,5	Ekonomska škola	19,54												
20,22										2,2	Fabrika duhana	19,52												
20,23										2,6	Drinska													
20,25										3,1	Nadvožnjak	19,49												
20,27										3,9	Buća - potok	19,47												
20,29										4,3	Zrak	19,45												
20,31										4,8	Ođžakovići	19,43												
20,33	20,53	21,13	21,28	21,48	22,08	22,28	22,48	23,08	23,28	5,5	Stara okretnica	19,41	20,01	20,21	20,41	20,56	21,11	21,31	21,51	22,11	22,31			
20,35										6,1	Vidikovac	19,39												
20,36										6,5	A. Buće "I"	19,37												
20,38										7,0	A. Buće "II"	19,35												
20,40										7,5	Vaga	19,33												
20,41										7,9	Deponija	19,32												
20,43	21,03	21,23	21,38	21,58	22,18	22,38	22,58	23,18	23,38	8,4	BUĆA POTOK	19,30	19,50	20,10	20,30	20,45	21,00	21,20	21,40	22,00	22,20			

Red vožnje: radnim danima

141	142	143	144	145	146	147	148	149	150	km	STAJALIŠTA	Vrijeme u povratku									
												151	152	153	154	155	156	157	158	159	160
										0,0	ŽELJ. STANICA	23,10	23,25	23,45							
										1,5	Ekonomska škola	23,04									
										2,2	Fabrika duhana	23,02									
										2,6	Drinska										
										3,1	Nadvožnjak	22,59									
										3,9	Buća - potok	22,57									
										4,3	Zrak	22,55									
										4,8	Ođžakovići	22,53									
										5,5	Stara okretinica	22,51	23,06	23,26							
										6,1	Vidikovac	22,49									
										6,5	A. Buće "I"	22,47									
										7,0	A. Buće "II"	22,45									
										7,5	Vaga	22,43									
										7,9	Deponija	22,42									
										8,4	BUĆA POTOK	22,40	22,55	23,15							

Red vožnje: radnim danima

I	Vrijeme u odlasku										km	STAJALIŠTA	Vrijeme u povratku														
	2	3	4	5	6	7	8	9	10	11			12	13	14	15	16	17	18	19	20						
	6,50	7,10	7,30	7,50	8,10	8,30	8,50	9,10	9,30	6,30			6,50	7,10	7,30	7,50	8,10	8,30	8,50	9,10	9,30						
6,35										1,5	Ekonomaska škola	6,24															
6,37										2,2	Fabrika duhana	6,22															
6,38										2,6	Drinska																
6,40										3,1	Nadvožnjak	6,19															
6,42										3,9	Buća - potok	6,17															
6,44										4,3	Zrak	6,15															
6,46										4,8	Održakovići	6,13															
6,48	7,08	7,28	7,48	8,08	8,28	8,48	9,08	9,28	9,48	5,5	Stara okretnica	6,11	6,31	6,51	7,11	7,31	7,51	8,11	8,31	8,51	9,11						
6,50										6,1	Vidikovac	6,09															
6,51										6,5	A. Buće "I"	6,07															
6,53										7,0	A. Buće "II"	6,05															
6,55										7,5	Vaga	6,03															
6,56										7,9	Deponija	6,02															
6,58	7,18	7,38	7,58	8,18	8,38	8,58	9,18	9,38	9,58	8,4	BUĆA POTOK	6,00	6,20	6,40	7,00	7,20	7,40	8,00	8,20	8,40	9,00						

Red vožnje: subotom

Vrijeme u odlasku										km	STAJALIŠTA	Vrijeme u povratku									
21	22	23	24	25	26	27	28	29	30			31	32	33	34	35	36	37	38	39	40
9,50	10,10	10,30	10,50	11,10	11,30	11,50	12,10	12,30	12,50	0,0	ŽELJ. STANICA	9,50	10,10	10,30	10,50	11,10	11,30	11,50	12,10	12,30	12,50
9,55										1,5	Ekonomska škola	9,44									
9,57										2,2	Fabrika duhana	9,42									
9,58										2,6	Drinska										
10,00										3,1	Nadvožnjak	9,39									
10,02										3,9	Buća - potok	9,37									
10,04										4,3	Zrak	9,35									
10,06										4,8	Ođžakovići	9,33									
10,08	10,28	10,48	11,08	11,28	11,48	12,08	12,28	12,48	13,08	5,5	Stara okretnica	9,31	9,51	10,11	10,31	10,51	11,11	11,31	11,51	12,11	12,31
10,10										6,1	Vidikovac	9,29									
10,11										6,5	A. Buće "I"	9,27									
10,13										7,0	A. Buće "II"	9,25									
10,15										7,5	Vaga	9,23									
10,16										7,9	Deponija	9,22									
10,18	10,38	10,58	11,18	11,38	11,58	12,18	12,38	12,58	13,18	8,4	BUĆA POTOK	9,20	9,40	10,00	10,20	10,40	11,00	11,20	11,40	12,00	12,20

Red vožnje: subotom

Vrijeme u odlasku										km	STAJALIŠTA	Vrijeme u povratku										
41	42	43	44	45	46	47	48	49	50			51	52	53	54	55	56	57	58	59	60	
13,10	13,30	13,50	14,10	14,30	14,50	15,10	15,30	15,50	16,10	0,0	ŽELJ. STANICA	13,10	13,30	13,50	14,10	14,30	14,50	15,10	15,30	15,50	16,10	
13,15										1,5	Ekonomska škola	13,04										
13,17										2,2	Fabrika duhana	13,02										
13,18										2,6	Drinska											
13,20										3,1	Nadvožnjak	12,59										
13,22										3,9	Buća - potok	12,57										
13,24										4,3	Zrak	12,55										
13,26										4,8	Ođžakovići	12,53										
13,28	13,48	14,08	14,28	14,48	15,08	15,28	15,48	16,08	16,28	5,5	Stara okretnica	12,51	13,11	13,31	13,51	14,11	14,31	14,51	15,11	15,31	15,51	
13,30										6,1	Vidikovac	12,49										
13,31										6,5	A. Buće "I"	12,47										
13,33										7,0	A. Buće "II"	12,45										
13,35										7,5	Vaga	12,43										
13,36										7,9	Deponija	12,42										
13,38	13,58	14,18	14,38	14,58	15,18	15,38	15,58	16,18	16,38	8,4	BUĆA POTOK	12,40	13,00	13,20	13,40	14,00	14,20	14,40	15,00	15,20	15,40	

Red vožnje: subotom

Vrijeme u odlasku											Vrijeme u povratku											
61	62	63	64	65	66	67	68	69	70	km	STAJALIŠTA	71	72	73	74	75	76	77	78	79	80	
16,30	16,50	17,10	17,30	17,50	18,10	18,30	18,50	19,10	19,30	0,0	ŽELJ. STANICA	16,30	16,50	17,10	17,30	17,50	18,10	18,30	18,50	19,10	19,30	
16,35										1,5	Ekonomska škola	16,24										
16,37										2,2	Fabrika duhana	16,22										
16,38										2,6	Drinska											
16,40										3,1	Nadvožnjak	16,19										
16,42										3,9	Buća - potok	16,17										
16,44										4,3	Zrak	16,15										
16,46										4,8	Odžakovići	16,13										
16,48	17,08	17,28	17,48	18,08	18,28	18,48	19,08	19,28	19,48	5,5	Stara okretnica	16,11	16,31	16,51	17,11	17,31	17,51	18,11	18,31	18,51	19,11	
16,50										6,1	Vidikovac	16,09										
16,51										6,5	A. Buće "I"	16,07										
16,53										7,0	A. Buće "II"	16,05										
16,55										7,5	Vaga	16,03										
16,56										7,9	Deponija	16,02										
16,58	17,18	17,38	17,58	18,18	18,38	18,58	19,18	19,38	19,58	8,4	BUĆA.POTOK	16,00	16,20	16,40	17,00	17,20	17,40	18,00	18,20	18,40	19,00	

Red vožnje: subotom

Vrijeme u odlasku												Vrijeme u povratku										
81	82	83	84	85	86	87	88	89	90	km	STAJALIŠTA	91	92	93	94	95	96	97	98	99	100	
19,50	20,10	20,30	20,50	21,10	21,30	21,50	22,10	22,30	22,50	0,0	ŽELJ. STANICA	19,50	20,10	20,30	20,50	21,10	21,30	21,50	22,10	22,30	22,50	
19,55										1,5	Ekonomska škola	19,44										
19,57										2,2	Fabrika duhana	19,42										
19,58										2,6	Drinska											
20,00										3,1	Nadvožnjak	19,39										
20,02										3,9	Buća - potok	19,37										
20,04										4,3	Zrak	19,35										
20,06										4,8	Ođžakovići	19,33										
20,08	20,28	20,48	21,08	21,28	21,48	22,08	22,28	22,48	23,08	5,5	Stara okretnica	19,31	19,51	20,11	20,31	20,51	21,11	21,31	21,51	22,11	22,31	
20,10										6,1	Vidikovac	19,29										
20,11										6,5	A. Buće "I"	19,27										
20,13										7,0	A. Buće "II"	19,25										
20,15										7,5	Vaga	19,23										
20,16										7,9	Deponija	19,22										
20,18	20,38	20,58	21,18	21,38	21,58	22,18	22,38	22,58	23,18	8,4	BUĆA POTOK	19,20	19,40	20,00	20,20	20,40	21,00	21,20	21,40	22,00	22,20	

Red vožnje: subotom

Vrijeme u odlasku										Vrijeme u povratku											
101	102	103	104	105	106	107	108	109	110	km	STAJALIŠTA	111	112	113	114	115	116	117	118	119	120
										0,0	ŽELJ. STANICA	23,10	23,25	23,45							
										1,5	Ekonomska škola	23,04									
										2,2	Fabrika duhana	23,02									
										2,6	Drinska										
										3,1	Nadvožnjak	22,59									
										3,9	Buća - potok	22,57									
										4,3	Zrak	22,55									
										4,8	Ođžakovići	22,53									
										5,5	Stara okremica	22,51	23,06	23,26							
										6,1	Vidikovac	22,49									
										6,5	A. Buće "I"	22,47									
										7,0	A. Buće "II"	22,45									
										7,5	Vaga	22,43									
										7,9	Deponija	22,42									
										8,4	BUĆA POTOK	22,40	22,55	23,15							

Red vožnje: subotom

1	Vrijeme u odlasku										km	STAJALIŠTA	Vrijeme u povratku									
	2	3	4	5	6	7	8	9	10	11			12	13	14	15	16	17	18	19	20	
	7,30	8,00	8,30	9,00	9,30	10,00	10,30	11,00	11,30	7,00			7,30	8,00	8,30	9,00	9,30	10,00	10,30	11,00	11,30	
7,00	7,30	8,00	8,30	9,00	9,30	10,00	10,30	11,00	11,30	0,0	ŽELJ. STANICA	7,00	7,30	8,00	8,30	9,00	9,30	10,00	10,30	11,00	11,30	
7,05										1,5	Ekonomska škola	6,54										
7,07										2,2	Fabrika duhana	6,52										
7,08										2,6	Drinska											
7,10										3,1	Nadvožnjak	6,49										
7,11										3,9	Buća - potok	6,47										
7,14										4,3	Zrak	6,45										
7,16										4,8	Odžakovići	6,43										
7,18	7,48	8,18	8,48	9,18	9,48	10,18	10,48	11,18	11,48	5,5	Stara okretnica	6,41	7,11	7,41	8,11	8,41	9,11	9,41	10,11	10,41	11,11	
7,20										6,1	Vidikovac	6,39										
7,21										6,5	A. Buće "I"	6,37										
7,23										7,0	A. Buće "II"	6,35										
7,25										7,5	Vaga	6,33										
7,26										7,9	Deponija	6,32										
7,28	7,58	8,28	8,58	9,28	9,58	10,28	10,58	11,28	11,58	8,4	BUĆA POTOK	6,30	7,00	7,30	8,00	8,30	9,00	9,30	10,00	10,30	11,00	

Red vožnje: nedjeljom i državnim praznicima

Vrijeme u odlasku											Vrijeme u povratku												
	21	22	23	24	25	26	27	28	29	30	km	STAJALIŠTA	31	32	33	34	35	36	37	38	39	40	
	12,00	12,30	12,48	13,00	13,30	14,00	14,30	15,00	15,30	16,00			16,30	0,0	ŽELJ. STANICA	12,00	12,30	13,00	13,30	14,00	14,30	15,00	15,30
12,05											1,5	Ekonomaska škola	11,54										
12,07											2,2	Fabrika duhana	11,52										
12,08											2,6	Drinska											
12,10											3,1	Nadvožnjak	11,49										
12,12											3,9	Buća - potok	11,47										
12,14											4,3	Zrak	11,45										
12,16											4,8	Odžakovići	11,43										
12,18	12,48	13,18	13,48	14,18	14,48	15,18	15,48	16,18	16,48	16,48	5,5	Stara okretnica	11,41	12,11	12,41	13,11	13,41	14,11	14,41	15,11	15,41	16,11	
12,20											6,1	Vidikovac	11,39										
12,21											6,5	A. Buće "I"	11,37										
12,23											7,0	A. Buće "II"	11,35										
12,25											7,5	Vaga	11,33										
12,26											7,9	Deponija	11,32										
12,28	12,58	13,28	13,58	14,28	14,58	15,28	15,58	16,28	16,58	16,58	8,4	BUĆA POTOK	11,30	12,00	12,30	13,00	13,30	14,00	14,30	15,00	15,30	16,00	

Red vožnje: nedjeljom i državnim praznicima

	Vrijeme u odlasku										km	STAJALIŠTA	Vrijeme u povratku									
	41	42	43	44	45	46	47	48	49	50			51	52	53	54	55	56	57	58	59	60
	17,00	17,30	18,00	18,30	19,00	19,30	20,00	20,30	21,00	21,30			17,00	17,30	18,00	18,30	19,00	19,30	20,00	20,30	21,00	21,30
17,05											1,5	Ekonomska škola	16,54									
17,07											2,2	Fabrika duhana	16,52									
17,08											2,6	Drinska										
17,10											3,1	Nadvožnjak	16,49									
17,12											3,9	Buća - potok	16,47									
17,14											4,3	Zrak	16,45									
17,16											4,8	Odžakovići	16,43									
17,18	17,48	18,18	18,48	19,18	19,48	20,18	20,48	21,18	21,48	21,48	5,5	Stara okretnica	16,41	17,11	17,41	18,11	18,41	19,11	19,41	20,11	20,41	21,11
17,20											6,1	Vidikovac	16,39									
17,21											6,5	A. Buće "I"	16,37									
17,23											7,0	A. Buće "II"	16,35									
17,25											7,5	Vaga	16,33									
17,26											7,9	Deponija	16,32									
17,28	17,58	18,28	18,58	19,28	19,58	20,28	20,58	21,28	21,58	21,58	8,4	BUĆA POTOK	16,30	17,00	17,30	18,00	18,30	19,00	19,30	20,00	20,30	21,00

Red vožnje: nedjeljom i državnim praznicima

	Vrijeme u odlasku										km	STAJALIŠTA	Vrijeme u povratku									
	61	62	63	64	65	66	67	68	69	70			71	72	73	74	75	76	77	78	79	80
	22,00													0,0	ŽELJ. STANICA	22,00	22,30	22,55				
22,05											1,5	Ekonomska škola	21,54									
22,07											2,2	Fabrika duhana	21,52									
22,08											2,6	Drinska										
22,10											3,1	Nadvožnjak	21,49									
22,11											3,9	Buća - potok	21,47									
22,12											4,3	Zrak	21,45									
22,13											4,8	Odžakovići	21,43									
22,14											5,5	Stara okretnica	21,41	22,11	22,36							
22,16											6,1	Vidikovac	21,39									
22,18											6,5	A. Buće "I"	21,37									
22,20											7,0	A. Buće "II"	21,35									
22,21											7,5	Vaga	21,33									
22,22											7,9	Deponija	21,32									
22,23											8,4	BUĆA POTOK	21,30	22,00	22,25							

Red vožnje: nedjeljom i državnim praznicima

Red vožnje autobuske linije broj 49: ILIDŽA – Otes – Bare – DOGLODI

1	Vrijeme u odlasku										km	STAJALIŠTA	Vrijeme u povratku									
	2	3	4	5	6	7	8	9	10	11			12	13	14	15	16	17	18	19	20	
	5,45	6,15	6,55	7,20	8,00	8,55	9,25	9,55	10,20	11,10			0,0	ILIDŽA	5,43	6,13	6,53	7,18	7,53	8,38	9,21	10,18
5,49	6,19	6,59	7,24	8,04	8,59	9,29	9,59	10,24	11,14	1,0	Pejton	5,39	6,09	6,50	7,15	7,50	8,35	9,18	10,15	11,00		
										1,6	Barska	5,36	6,06	6,48	7,13	7,48	8,33	9,16	10,13	10,58		
5,53	6,23	7,03	7,26	8,08	9,03	9,33	10,03	10,26	11,18	2,0	V. Ključica	5,35	6,05	6,47	7,12	7,47	8,32	9,15	10,12	10,55		
5,54	6,24	7,04	7,27	8,09	9,04	9,34	10,04	10,27	11,19	2,2	MZ	5,34	6,04	6,46	7,11	7,46	8,31	9,14	10,11	10,56		
5,56	6,26	7,06	7,28	8,10	9,05	9,35	10,05	10,28	11,20	2,6	Otes "II"											
5,58	6,28	7,07	7,30	8,13	9,08	9,38	10,07	10,31	11,23	0,3	Trg O. bataljona	5,32	6,02	6,44	7,09	7,44	8,29	9,12	10,09	10,54		
	6,29		7,31	8,14				10,34	11,26	2,8	Otes – okr.	5,30	6,00		7,07			9,10	10,07			
	6,30		7,32	8,15				10,35	11,27	3,2	Bare "I"			6,41		7,41	8,26			10,51		
	6,31		7,33	8,16				10,36	11,28	3,6	Bare - škola			6,40		7,40	8,25			10,50		
										4,2	Bare "II"			6,39		7,39	8,24			10,49		
										0,8	Dogjodi "I"			6,37		7,37	8,22			10,47		
	6,33		7,35	8,18				10,38	11,30	5,0	DOGLODI			6,35		7,35	8,20			10,45		

Red vožnje: radnim danima

Vrijeme u odlasku											Vrijeme u povratku										
21	22	23	24	25	26	27	28	29	30	km	STAJALIŠTA	31	32	33	34	35	36	37	38	39	40
11,50	12,20	13,10	14,05	14,45	15,15	15,45	16,15	16,55	17,40	0,0	ILIDŽA	11,48	12,16	12,58	13,48	14,41	15,11	15,41	16,11	16,53	17,33
11,54	12,24	13,14	14,09	14,49	15,19	15,49	16,19	16,59	17,44	1,0	Pejton	11,45	12,13	12,55	13,45	14,38	15,08	15,38	16,08	16,50	17,30
11,57	12,28	13,18	14,13	14,53	15,23	15,53	16,23	17,03	17,48	1,6	Barska	11,43	12,11	12,53	13,43	14,36	15,06	15,36	16,06	16,48	17,28
11,58	12,29	13,19	14,14	14,54	15,24	15,54	16,24	17,04	17,49	2,0	V. Kljajća	11,42	12,10	12,52	13,42	14,35	15,05	15,35	16,05	16,47	17,27
12,00	12,31	13,21	14,16	14,56	15,26	15,56	16,26	17,06	17,51	2,2	MZ	11,41	12,09	12,51	13,41	14,34	15,04	15,34	16,04	16,46	17,26
										2,6	Otes "II"										
12,02	12,33	13,23	14,18	14,58	15,28	15,58	16,28	17,08	17,53	0,3	Trg O. bataljiona	11,39	12,07	12,49	13,39	14,32	15,02	15,32	16,02	16,44	17,24
	12,34	13,24	14,19							2,8	Otes – okr.		12,05				15,00	15,30	16,00		
	12,35	13,25	14,20							3,2	Bare "I"	11,36		12,46	13,36	14,29				16,41	17,21
	12,36	13,26	14,21							3,6	Bare - škola	11,35		12,45	13,35	14,28				16,40	17,20
										4,2	Bare "II"	11,34		12,44	13,34	14,27				16,39	17,19
										0,8	Doglodi "P"	11,32		12,42	13,32	14,26				16,37	17,17
	12,38	13,28	14,23				16,33	17,13	17,58	5,0	DOGLODI	11,30		12,40	13,30	14,25				16,35	17,15

Red vožnje: radnim danima

Vrijeme u odlasku											Vrijeme u povratku										
41	42	43	44	45	46	47	48	49	50	km	51	52	53	54	55	56	57	58	59	60	
18,30	19,05	19,45	20,25	21,00	21,30	22,00	22,30	23,00		0,0	18,21	18,56	19,43	20,23	20,51	21,26	21,56	22,26	22,56	23,33	
18,34	19,09	19,49	20,29	21,04	21,34	22,04	22,34	23,04		1,0	18,18	18,53	18,40	20,20	20,48	21,23	21,53	22,23	22,53	23,30	
18,38	19,13	19,53	20,33	21,08	21,38	22,08	22,38	23,08		1,6	18,16	18,51	19,38	20,18	20,46	21,21	21,51	22,21	22,51	23,28	
18,39	19,14	19,54	20,34	21,09	21,39	22,09	22,39	23,09		2,0	18,15	18,50	19,37	20,17	20,45	21,20	21,50	22,22	22,50	23,27	
18,41	19,16	19,56	20,36	21,11	21,41	22,11	22,41	23,10		2,2	18,14	18,49	19,35	20,15	20,44	21,19	21,49	22,19	22,49	23,25	
										2,6											
18,43	19,18	19,58	20,38	21,13	21,43	22,13	22,43	23,11		0,3	18,12	18,47	19,32	20,12	20,42	21,17	21,47	22,17	22,47	23,22	
	19,19	19,59								2,8		18,45			20,40	21,15	21,45	22,15	22,45		
	19,20	20,00								3,2	18,09		19,29	20,09						23,19	
	19,21	20,01								3,6	18,08		19,28	20,08						23,18	
										4,2	18,07		19,27	20,07						23,17	
										0,8	18,06		19,26	20,06						23,16	
	19,23	20,03						23,15		5,0	18,05		19,25	20,05						23,15	

Red vožnje: radnim danima

Vrijeme u odlasku											Vrijeme u povratku										
1	2	3	4	5	6	7	8	9	10	km	STAJALIŠTA	11	12	13	14	15	16	17	18	19	20
6,15	6,50	7,30	8,05	9,05	9,40	10,20	11,00	11,40	12,20	0,0	ILIDŽA	6,13	6,43	7,27	7,58	8,33	9,33	10,17	10,53	11,33	12,17
6,19	6,54	7,34	8,09	9,09	9,44	10,24	11,04	11,44	12,24	1,0	Pejton	6,09	6,39	7,24	7,55	8,30	9,30	10,14	10,50	11,30	12,14
6,23	6,58	7,38	8,13	9,13	9,48	10,28	11,08	11,48	12,28	1,6	Barska	6,06	6,36	7,22	7,53	8,28	9,28	10,12	10,48	11,28	12,12
6,24	6,59	7,39	8,14	9,14	9,49	10,29	11,09	11,49	12,29	2,0	V. Kljajća	6,05	6,35	7,21	7,52	8,27	9,27	10,11	10,47	11,27	12,11
6,26	7,01	7,41	8,16	9,16	9,51	10,31	11,11	11,51	12,31	2,2	MZ	6,04	6,34	7,20	7,49	8,24	9,24	10,10	10,44	11,24	12,10
										2,6	Otes "I"										
6,28	7,03	7,43	8,18	9,18	9,53	10,33	11,13	11,53	12,33	0,3	Trg O. bataljona	6,02	6,32	7,17	7,47	8,22	9,22	10,07	10,42	11,22	12,07
	7,04				9,54			11,54		2,8	Otes - okr.	6,00	6,30		7,45	8,20	9,20		10,40	11,20	
	7,05				9,55			11,55		3,2	Bare "I"			7,14				10,04			12,04
	7,07				9,56			11,56		3,6	Barc - škola			7,13				10,03			12,03
										4,2	Bare "II"			7,12				10,02			12,02
										0,8	Doglodi "I"			7,11				10,01			12,01
	7,08				9,58			11,58		5,0	DOGLODI			7,10				10,00			12,00

Red vožnje: subotom

Vrijeme u odlasku											Vrijeme u povratku										
21	22	23	24	25	26	27	28	29	30	km	31	32	33	34	35	36	37	38	39	40	
12,55	13,30	14,05	14,40	15,15	15,45	16,25	17,00	17,40	18,20	0,0	12,48	13,23	13,58	14,33	15,08	15,43	16,23	16,53	17,33	18,13	
12,59	13,34	14,09	14,44	15,19	15,49	16,29	17,04	17,44	18,24	1,0	12,44	13,19	13,54	14,29	15,04	15,39	16,19	16,49	17,29	18,09	
13,03	13,38	14,13	14,48	15,23	15,53	16,33	17,08	17,48	18,28	1,6	12,41	13,16	13,51	14,26	15,01	15,36	16,16	16,46	17,26	18,06	
13,04	13,39	14,14	14,49	15,24	15,54	16,34	17,09	17,49	18,29	2,0	12,40	13,15	13,50	14,25	15,00	15,35	16,15	16,45	17,25	18,05	
13,06	13,41	14,16	14,51	15,26	15,56	16,36	17,11	17,51	18,31	2,2	12,39	13,14	13,49	14,24	14,59	15,34	16,14	16,44	17,24	18,04	
										2,6											
										0,3											
13,08	13,43	14,18	14,53	15,28	15,58	16,38	17,13	17,53	18,33	2,8	12,37	13,12	13,47	14,22	14,57	15,32	16,12	16,42	17,22	18,02	
					15,59					3,2	12,35	13,10	13,45	14,20	14,55	15,30		16,40	17,20	18,00	
										3,6							16,09				
					16,00					4,2							16,08				
					16,01					0,8							16,07				
										5,0							16,06				
					16,03												16,05				

Red vožnje: subotom

	Vrijeme u odlasku										km	STAJALIŠTA	Vrijeme u povratku									
	41	42	43	44	45	46	47	48	49	50			51	52	53	54	55	56	57	58	59	60
	17,54	18,21	18,48	19,15	19,42	20,09	20,36	21,03	21,30	21,57			17,53	18,20	18,47	19,14	19,41	20,08	20,35	21,02	21,29	21,56
17,56											0,4	A. B. Šimića	17,51									
17,57											0,7	Hrasno	17,50									
17,59											0,3	A. Šaćirbegović	17,48									
18,02											1,4	Hrasno "I"	17,45									
18,04											2,1	Aneks	17,43									
18,06	18,33	19,00	19,27	19,54	20,21	20,48	21,15	21,41	22,09	3,6	Švrakino selo "I"	17,42										
18,07										0,3	Švrakino selo	17,40	18,07	18,34	19,01	19,28	19,55	20,22	20,49	21,16	21,43	
18,09											A. Polje "I"											
18,11										4,1	Mojmilo	17,38										
18,13										4,5	A. Polje "II"	17,36										
18,15										4,9	"X" transverzala	17,34										
18,17										5,6	Dobrinja "III"	17,32										
18,19										6,3	Dobrinja (ško.)	17,30										
18,2	18,47	19,14	19,41	20,08	20,35	21,02	21,29	21,55	22,21	7,1	Dobrinja (traf.)	17,28										
										7,4	DOBRINJA	17,27	17,54	18,21	18,48	19,15	19,42	20,09	20,36	21,03	21,30	

Red vožnje: subotom

	Vrijeme u odlasku										km	STAJALIŠTA	Vrijeme u povratku									
	61	62	63	64	65	66	67	68	69	70			71	72	73	74	75	76	77	78	79	80
19,00	19,40	20,20	21,00	21,45	22,30	23,00				0,0	ILIDŽA	18,53	19,38	20,13	20,48	21,28	22,13	22,53	23,38			
19,04	19,44	20,24	21,04	21,49	22,34	23,04				1,0	Pejton	18,49	19,34	20,09	20,44	21,24	22,09	22,49	23,34			
19,08	19,48	20,28	21,08	21,53	22,38	23,08				1,6	Barska	18,46	19,32	20,07	20,42	21,22	22,07	22,47	23,32			
19,09	19,49	20,29	21,09	21,54	22,39	23,09				2,0	V. Kljajića	18,45	19,31	20,05	20,40	21,20	22,05	22,45	23,31			
19,11	19,51	20,31	21,11	21,56	22,41	23,11				2,2	MZ	18,44	19,30	20,04	20,39	21,19	22,04	22,44	23,30			
										2,6	Otes "I"											
19,13	19,53	20,33	21,13	21,58	22,43	23,13				0,3	Trg O. bataljona	18,42	19,27	20,02	20,37	21,17	22,02	22,42	23,27			
19,14										2,8	Otes - okr.	18,40		20,00	20,35	21,15	22,00	22,40				
19,15										3,2	Bare "I"		19,24						23,24			
19,16										3,6	Barc - škola		19,23						23,23			
										4,2	Bare "II"		19,22						23,22			
19,18										0,8	Doglodi "I"		19,21						23,21			
										5,0	DOGLODI		19,20						23,20			

Red vožnje: subotom

1	Vrijeme u odlasku										km	STAJALIŠTA	Vrijeme u povratku									
	2	3	4	5	6	7	8	9	10	11			12	13	14	15	16	17	18	19	20	
	7,55	8,35	9,30	10,10	10,50	11,30	12,10	12,50	13,30	7,48			8,32	9,03	9,58	10,38	11,18	12,08	12,38	13,18	13,58	
7,24	7,59	8,39	9,34	10,14	10,54	11,34	12,14	12,54	13,34		1,0	Pejton	7,44	8,29	9,00	9,55	10,35	11,15	12,03	12,33	13,13	13,53
7,28	8,03	8,43	9,38	10,18	10,58	11,38	12,18	12,58	13,38		1,6	Barska	7,41	8,26	8,57	9,52	10,32	11,12	12,02	12,32	13,12	13,52
7,29	8,04	8,44	9,39	10,19	10,59	11,39	12,19	12,59	13,39		2,0	V. Kljajića	7,40	8,25	8,55	9,51	10,31	11,11	12,01	12,31	13,11	13,51
7,31	8,06	8,46	9,41	10,21	11,01	11,41	12,21	13,01	13,41		2,2	MZ	7,39	8,24	8,54	9,49	10,29	11,09	12,00	12,29	13,09	13,49
											2,6	Otes "II"										
7,33	8,08	8,48	9,43	10,23	11,03	11,43	12,23	13,03	13,43		0,3	Trg O. bataljona	7,37	8,22	8,52	9,47	10,27	11,07	11,57	12,27	13,07	13,47
	8,09					11,44					2,8	Otes – okr.	7,35		8,50	9,45	10,25	11,05		12,25	13,05	13,45
	8,10					11,45					3,2	Bare "I"		8,19					11,54			
	8,11					11,46					3,6	Bare - škola		8,18					11,53			
											4,2	Bare "II"		8,17					11,52			
											0,8	Doglodi "I"		8,16					11,51			
	8,13					11,48					5,0	DOGLODI		8,15					11,50			

Red vožnje: nedjeljom i državnim praznicima

	Vrijeme u odlasku										km	STAJALIŠTA	Vrijeme u povratku									
	21	22	23	24	25	26	27	28	29	30			31	32	33	34	35	36	37	38	39	40
	14,10	14,50	15,30	16,10	16,50	17,30	18,15	19,00	19,45	20,30			0,0	ILIDŽA	14,38	15,18	16,08	16,38	17,18	17,58	18,52	19,28
14,14	14,54	15,34	16,14	16,54	17,34	18,19	19,04	19,49	20,34	1,0	Pejton	14,34	15,14	16,04	16,34	17,14	17,54	18,49	19,25	20,10	20,54	
14,18	15,58	15,38	16,18	16,58	17,38	18,23	19,08	19,53	20,38	1,6	Barska	14,31	15,11	16,02	16,32	17,12	17,52	18,46	19,22	20,07	20,51	
14,19	14,59	15,39	16,19	16,59	17,39	18,24	19,09	19,54	20,39	2,0	V. Kljajčića	14,30	15,10	16,01	16,30	17,10	17,51	18,45	19,21	20,06	20,50	
14,21	15,01	15,41	16,21	17,01	17,41	18,26	19,11	19,56	20,41	2,2	MZ	14,29	15,09	16,00	16,29	17,09	17,49	18,44	19,19	20,04	20,49	
										2,6	Otes "II"											
14,23	15,03	15,43	16,23	17,03	17,43	18,28	19,13	19,58	20,43	0,3	Trg O. bataljiona	14,27	15,07	15,57	16,27	17,07	17,47	18,42	19,17	20,02	20,47	
		15,44				18,29				2,8	Otes – okr.	14,25	15,05		16,25	17,05	17,45		19,15	20,00	20,45	
										3,2	Bare "I"			15,54				18,39				
										3,6	Bare - škola			15,53				18,38				
										4,2	Bare "II"			15,52				18,37				
										0,8	Doglodi "I"			15,51				18,36				
		15,48								5,0	DOGLODI			15,50				18,35				

Red vožnje: nedjeljom i državnim praznicima

	Vrijeme u odlasku										km	STAJALIŠTA	Vrijeme u povratku									
	41	42	43	44	45	46	47	48	49	50			51	52	53	54	55	56	57	58	59	60
21,10											0,0	ILIDŽA	21,48									
21,14											1,0	Pejton	21,44									
21,18											1,6	Barska	21,41									
21,19											2,0	V. Kljajića	21,40									
21,21											2,2	MZ	21,39									
											2,6	Otes "II"										
21,23											0,3	Trg O. bataljona	21,37									
21,24											2,8	Otes – okr.										
21,25											3,2	Bare "I"	21,34									
21,26											3,6	Bare - škola	21,33									
											4,2	Bare "II"	21,32									
21,28											0,8	Doglodi "I"	21,31									
											5,0	DOGLODI	21,30									

Red vožnje: nedjeljom i državnim praznicima

Red vožnje za minibusku liniju broj 98: LATINSKA ČUPRIJA – TREBEVIĆ

1	Vrijeme u odlasku			km	STAJALIŠTA	Vrijeme u povratku		
	2	3	4			5	6	
9,00	16,00	17,00	0,0	LAT. ČUPRIJA	10,36	17,36	18,36	
9,02			6,8	Drvenija	10,34			
9,03			8,4	Hidrogradnja	10,33			
9,06			9,2	Skenderija	10,30			
9,10			10,2	Kovačići	10,26			
9,12	16,12	17,12	10,9	Zagrebačka (MIS)	10,24	17,24	18,24	
9,16			11,6	Vraca	10,20			
9,33			12,0	Trebević P. Š.	10,03			
9,36	16,36	17,36	12,3	TREBEVIĆ (Vid.)	10,00	17,00	18,00	

Red vožnje: subotom, nedjeljom i državnim praznicima

NAPOMENA: Polasci 1, 2, 4 i 5 obavljaju se od 01.11. do 01.04. u godini
Polasci 1, 3, 4 i 6 obavljaju se od 01.04. do 01.11. u godini